



คู่มืองานห้องสมุด

วิทยาลัยพยาบาลบรมราชชนนี แพร่
คณะพยาบาลศาสตร์ สถาบันพระบรมราชชนก

ประวัติ วิทยาลัยพยาบาลบรมราชชนนี แพร่

วิทยาลัยพยาบาลบรมราชชนนี แพร่ก่อตั้งขึ้นเพื่อเร่งผลิตพยาบาลในการแก้ไขปัญหาการขาดแคลนพยาบาล เนื่องจากความต้องการบริการสุขภาพของประชาชนเพิ่มขึ้น อันเนื่องมาจากการเปลี่ยนแปลงโครงสร้างประชากร ที่มีประชากรผู้สูงอายุมากขึ้น การขยายจัดบริการบริการสุขภาพตามนโยบายหลักประกันสุขภาพถ้วนหน้า และเพื่อเตรียมการรองรับการกระจายอำนาจด้านสาธารณสุขสู่องค์กรปกครองส่วนท้องถิ่น ที่ต้องกระจายทั้งงานและบุคลากร สู่องค์กรปกครองส่วนท้องถิ่น ในการดำเนินงานทั้งด้านการส่งเสริมสุขภาพ การป้องกันโรค การรักษาพยาบาล เบื้องต้น และการฟื้นฟูสมรรถภาพ ซึ่งต้องอาศัยบุคลากรที่มีความรู้ด้านสาธารณสุขในการดูแลสุขภาพประชาชนในพื้นที่มากขึ้น โดยเฉพาะในกลุ่มพยาบาลที่ต้องปฏิบัติงานในชุมชน เพื่อแก้ปัญหาความขาดแคลนพยาบาลดังกล่าว ตลอดจนการวางแผนผลิตและกระจายพยาบาลให้ทั่วถึงวิทยาลัยได้รับบริจาคที่ดินจากนายวิศศักดิ์ ล้อบุญยารักษ์ เพื่อเป็นสถานที่ตั้งของวิทยาลัยพยาบาล เมื่อวันที่ ๓๑ กรกฎาคม ๒๕๕๓ เนื้อที่ ๒๕ ไร่ ๑ งาน ๔๗.๕ ตารางวา

วิทยาลัยพยาบาลบรมราชชนนี แพร่ ได้รับอนุมัติงบประมาณการก่อสร้างตามมติคณะรัฐมนตรี เมื่อวันที่ ๕ กรกฎาคม ๒๕๕๔ (สำเนาสรุปรายงานการประชุม อ.ก.พ.:๒๕๕๔) และได้รับอนุมัติจากสำนักงานปลัดกระทรวงสาธารณสุขให้วิทยาลัยพยาบาลบรมราชชนนี แพร่ เป็นสถาบันอุดมศึกษาแห่งหนึ่งในสังกัดกระทรวงสาธารณสุข ภายใต้การดูแลสนับสนุนส่งเสริมการดำเนินงาน ของสถาบันพระบรมราชชนก โดยมีภารกิจตามสถาบันอุดมศึกษา จัดการศึกษาหลักสูตรพยาบาลศาสตรบัณฑิต และให้ใช้ชื่อวิทยาลัยพยาบาลบรมราชชนนี แพร่ตามหนังสือวงษ์สระปทุม ลงวันที่ ๑๔ กุมภาพันธ์ ๒๕๓๗ เรื่อง ขอพระราชทานชื่อวิทยาลัยพยาบาลของกระทรวงสาธารณสุข

ตั้งนั้นวิทยาลัยพยาบาลบรมราชชนนี แพร่จึงเป็นสถาบันอุดมศึกษาอีกแห่งหนึ่งของสังกัดสถาบันพระบรมราชชนก กระทรวงสาธารณสุข ซึ่งขณะนี้กำลังดำเนินการก่อสร้างอาคารเรียน หอพักและอาคารต่าง ๆ โดยได้รับงบประมาณจำนวน ๒๒๕,๓๙๑,๘๐๐บาท มีงวดงาน ๒๒ งวดและมี ๒๐ รายการก่อสร้าง

สถาบันพระบรมราชชนก มีเป้าหมายในการดำเนินการให้วิทยาลัยพยาบาลบรมราชชนนี แพร่ จัดการศึกษา หลักสูตรพยาบาลศาสตรบัณฑิต รุ่นที่ ๑ ในปีการศึกษา ๒๕๕๘ โดยขณะนี้ได้มีการเตรียมความพร้อมทางด้านกายภาพ ปัจจัยเกื้อหนุนการศึกษา อาจารย์ รวมทั้งบุคลากรสายสนับสนุน เพื่อให้วิทยาลัยพยาบาลบรมราชชนนี แพร่ มีศักยภาพและความพร้อมในการผลิตบัณฑิตพยาบาล และพัฒนาบุคลากรด้านสุขภาพ ที่มีคุณภาพและประสิทธิภาพตอบสนองความต้องการกำลังคนด้านสุขภาพของประเทศ



ประกาศวิทยาลัยพยาบาลบรมราชชนนี แพร่
เรื่อง โครงสร้างการบริหารงาน

ตามมติคณะกรรมการบริหารสถานศึกษา วิทยาลัยพยาบาลบรมราชชนนี แพร่ ในคราวประชุม ครั้งที่ ๓๓/๒๕๖๕ ลงวันที่ ๒๖ ธันวาคม ๒๕๖๕ ได้อนุมัติให้วิทยาลัยพยาบาลบรมราชชนนี แพร่ เปิดหน่วยบริการ “คลินิกพยาบาลชุมชนอบอุ่น” ทั้งนี้ เพื่อให้การดำเนินงานของวิทยาลัยฯ เป็นไปอย่างมีประสิทธิภาพและประสิทธิผล จึงขอปรับโครงสร้างการบริหารงาน ดังต่อไปนี้

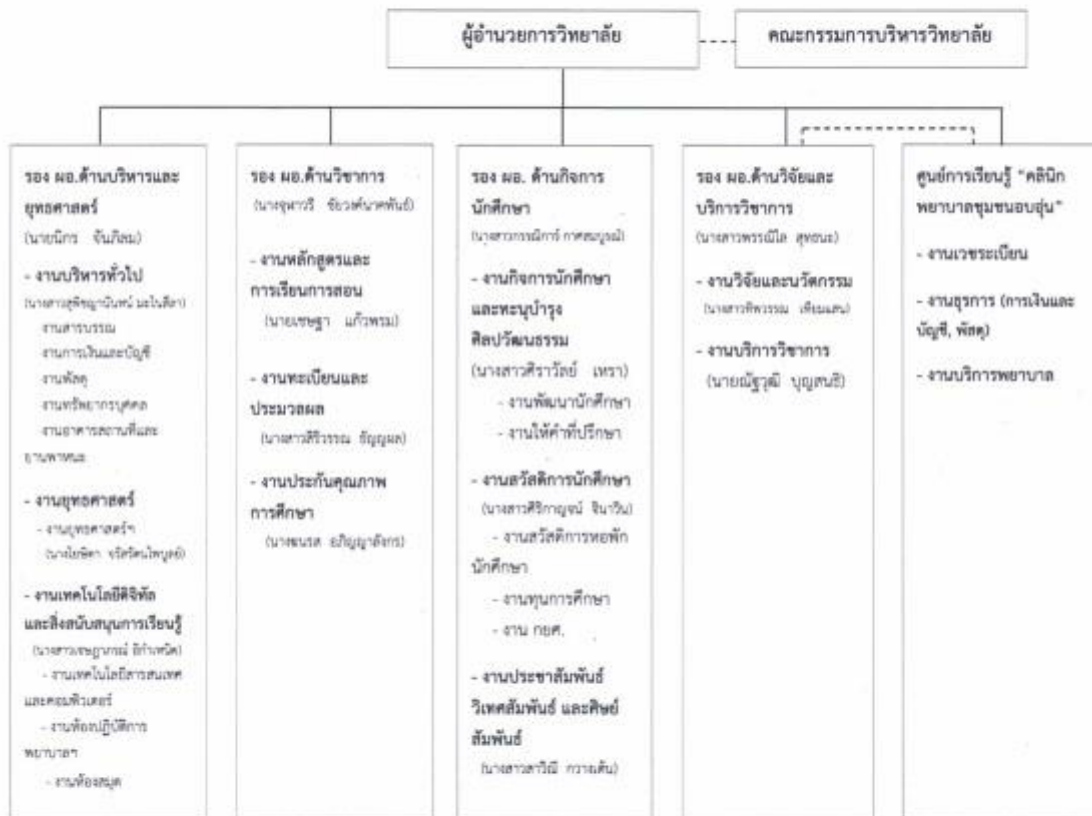

ประกาศ ณ วันที่ ๑๐ เดือน กุมภาพันธ์ พ.ศ. ๒๕๖๖

(นายบินนเรศ กาศอุตม์)

ผู้อำนวยการวิทยาลัยพยาบาลบรมราชชนนี แพร่

นโยบาย

๑. ดำเนินการจัดการและคัดเลือกทรัพยากรสารสนเทศทุกรูปแบบทั้งสื่อสิ่งพิมพ์ สื่อโสตทัศน์ และสื่ออิเล็กทรอนิกส์ เพื่อสนับสนุนการเรียนการสอนตรงตามหลักสูตร และตรงตามความต้องการของผู้ใช้
๒. ให้บริการยืมคืนทรัพยากรสารสนเทศที่มีอยู่ในห้องสมุดอย่างรวดเร็ว ตามเกณฑ์มาตรฐานของตัวชี้วัดในระบบประกันคุณภาพ
๓. สืบค้นข้อมูล ตอบคำถามช่วยการค้นคว้า เพื่อสนับสนุนการเรียนการสอน การศึกษาค้นคว้า และการวิจัยของอาจารย์ นักศึกษา
๔. พัฒนาและบำรุงรักษาระบบห้องสมุดอัตโนมัติ ระบบเครือข่ายคอมพิวเตอร์ของห้องสมุด
๕. จัดทำระบบประกันคุณภาพการปฏิบัติงาน เพื่อให้สอดคล้องกับการดำเนินงานประกันคุณภาพการปฏิบัติงานของวิทยาลัย

ระบบและกลไกการดำเนินงานห้องสมุด

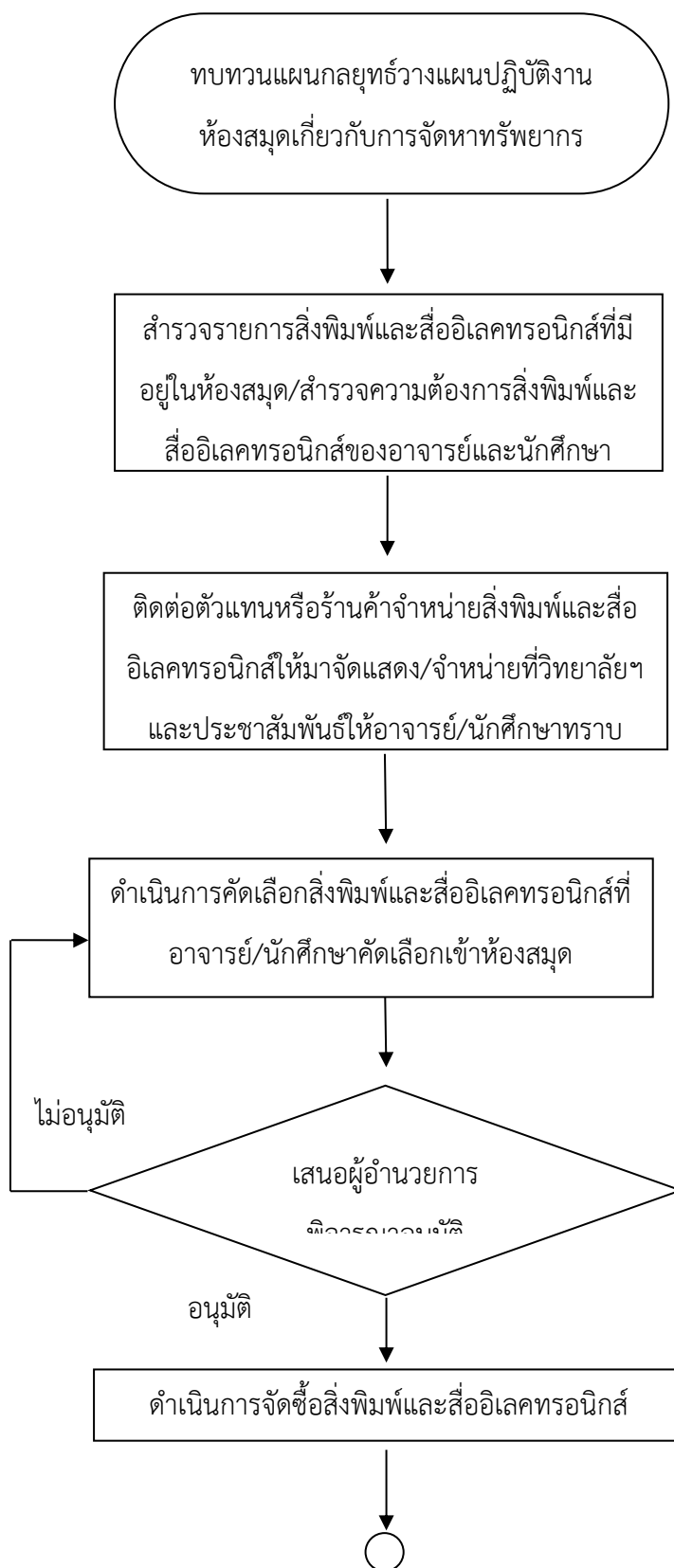

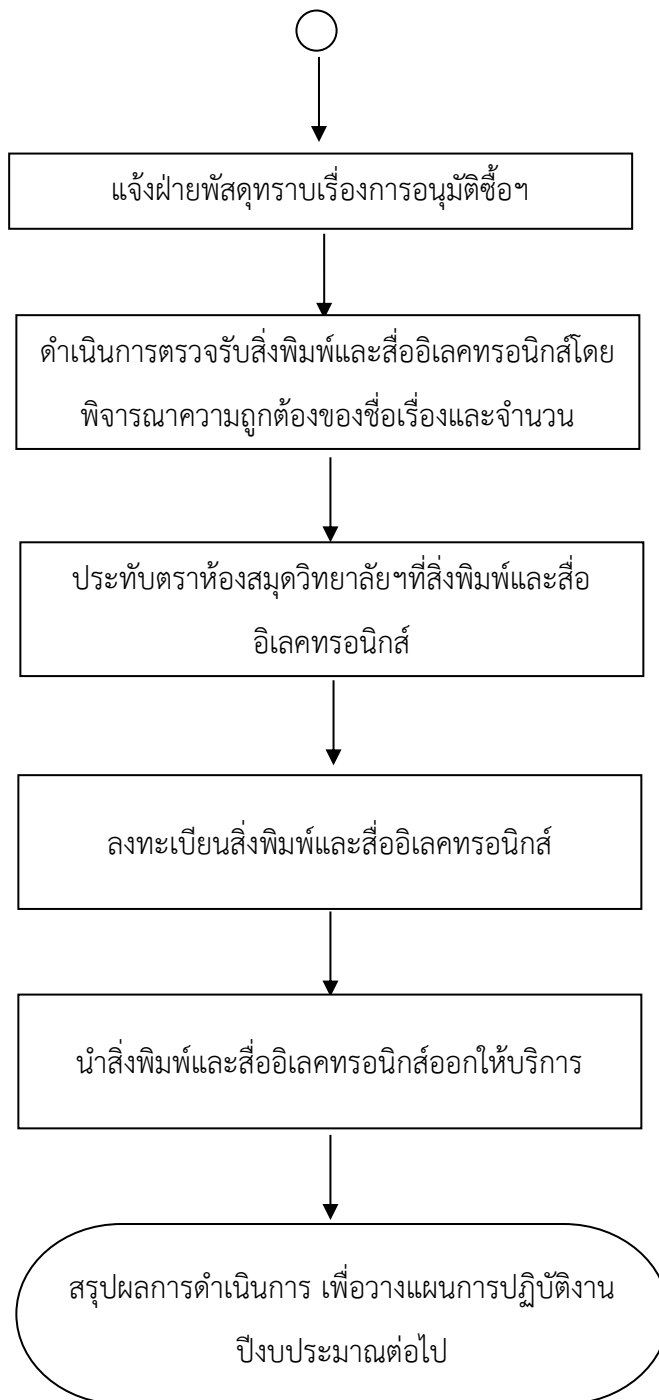

ระบบและกลไกการดำเนินงานห้องสมุด

ลำดับ	คำอธิบายขั้นตอน	รายละเอียดการปฏิบัติงาน	ผู้รับผิดชอบ
๑	ทบทวนแผนกลยุทธ์วางแผนปฏิบัติงาน ราชการประจำปีเกี่ยวกับการจัดหา ทรัพยากรสารสนเทศ	ทบทวนแผนกลยุทธ์วางแผนปฏิบัติงาน ราชการประจำปีเกี่ยวกับการจัดหา ทรัพยากรสารสนเทศ	บรรณารักษ์
๒	สำรวจรายการสิ่งพิมพ์และสื่อ อิเล็กทรอนิกส์ที่มีอยู่/สำรวจความ ต้องการของอาจารย์และนักศึกษา	สำรวจรายการสิ่งพิมพ์และสื่อ อิเล็กทรอนิกส์ที่มีอยู่ในห้องสมุด/ สำรวจความต้องการสิ่งพิมพ์และสื่อ อิเล็กทรอนิกส์ของอาจารย์และ นักศึกษา	บรรณารักษ์
๓	ติดต่อตัวแทนหรือร้านค้าจำหน่าย สิ่งพิมพ์และสื่ออิเล็กทรอนิกส์ให้มาจัด แสดง/จำหน่ายที่วิทยาลัยฯ	ติดต่อตัวแทนหรือร้านค้าจำหน่าย สิ่งพิมพ์และสื่ออิเล็กทรอนิกส์ให้มาจัด แสดง/จำหน่ายที่วิทยาลัยฯ และ ประชาสัมพันธ์ให้อาจารย์/นักศึกษา ทราบ	บรรณารักษ์
๔	ดำเนินการคัดเลือกสิ่งพิมพ์และสื่อ อิเล็กทรอนิกส์ที่อาจารย์/นักศึกษา คัดเลือกเข้าห้องสมุด	ดำเนินการคัดเลือกสิ่งพิมพ์และสื่อ อิเล็กทรอนิกส์ที่อาจารย์/นักศึกษา คัดเลือกเข้าห้องสมุด	บรรณารักษ์ กรรมการจัดทำแผน กลยุทธ์/แผนปฏิบัติ ราชการประจำปี
๕	เสนอผู้อำนวยการพิจารณาอนุมัติ	บันทึกข้อความขออนุมัติซื้อสิ่งพิมพ์ และสื่ออิเล็กทรอนิกส์ พร้อมใบเสนอ ราคาจากตัวแทนจำหน่าย เสนอ ผู้อำนวยการพิจารณาอนุมัติ	บรรณารักษ์ หัวหน้า ฝ่ายเทคโนโลยี สารสนเทศ รองผู้อำนวยการกลุ่ม งานอำนวยการ
๖	ดำเนินการจัดซื้อสิ่งพิมพ์และสื่อ อิเล็กทรอนิกส์	เมื่อผู้อำนวยการเซ็นอนุมัติ ดำเนินการจัดซื้อสิ่งพิมพ์และสื่อ อิเล็กทรอนิกส์ โดยติดต่อร้านค้า/ ตัวแทนจำหน่ายที่สั่งซื้อ พร้อมใบเสนอ ราคาสิ่งพิมพ์และสื่ออิเล็กทรอนิกส์	บรรณารักษ์ ฝ่ายพัสดุจัดซื้อจัด จ้าง

ลำดับ	คำอธิบายขั้นตอน	รายละเอียดการปฏิบัติงาน	ผู้รับผิดชอบ
๗	แจ้งฝ่ายพัสดุทราบเรื่องการอนุมัติซื้อฯ	แจ้งฝ่ายพัสดุทราบเรื่องการอนุมัติซื้อสิ่งพิมพ์และสื่ออิเล็กทรอนิกส์เพื่อดำเนินการจัดซื้อจัดจ้างพร้อมบันทึกข้อความที่ผู้อำนวยการเซ็นอนุมัติและใบเสนอราคาจากร้านค้าหรือตัวแทนจำหน่าย	บรรณารักษ์
๘	ดำเนินการตรวจรับสิ่งพิมพ์และสื่ออิเล็กทรอนิกส์โดยพิจารณาความถูกต้องของชื่อเรื่องและจำนวน	ดำเนินการตรวจรับสิ่งพิมพ์และสื่ออิเล็กทรอนิกส์โดยพิจารณาความถูกต้องของชื่อเรื่องและจำนวนเล่มเทียบกับใบส่งสินค้าของร้านค้า/ตัวแทนจำหน่าย	บรรณารักษ์
๙	ประทับตราห้องสมุดวิทยาลัยฯที่สิ่งพิมพ์และสื่ออิเล็กทรอนิกส์	ประทับตราห้องสมุดวิทยาลัยพยาบาลที่สิ่งพิมพ์และสื่ออิเล็กทรอนิกส์	บรรณารักษ์
๑๐	ลงทะเบียนสิ่งพิมพ์และสื่ออิเล็กทรอนิกส์	ลงทะเบียนสิ่งพิมพ์และสื่ออิเล็กทรอนิกส์ในฐานข้อมูลโปรแกรมห้องสมุด MS Library	บรรณารักษ์
๑๑	เตรียมสิ่งพิมพ์และสื่ออิเล็กทรอนิกส์ออกให้บริการ	เตรียมสิ่งพิมพ์และสื่ออิเล็กทรอนิกส์ออกให้บริการ	บรรณารักษ์
๑๒	สรุปผลการดำเนินการ เพื่อวางแผนการปฏิบัติงานปีงบประมาณต่อไป	สรุปผลการดำเนินการเสนอต่อผู้บริหารและสรุปผลการประเมินพร้อมทั้งเสนอแนวทางการพัฒนาการให้บริการห้องสมุด เพื่อวางแผนการปฏิบัติงานปีงบประมาณต่อไป	บรรณารักษ์

ระเบียบห้องสมุด

สถานที่ห้องสมุด

ชั้น ๔ อาคาร ๑๑ ชั้น

วันเวลาทำการ

วันจันทร์-วันศุกร์ เวลา ๐๘.๓๐ - ๑๙.๓๐ น.

วันอาทิตย์ เวลา ๑๒.๓๐ - ๑๙.๓๐ น.

วันปิดทำการ

วันเสาร์ วันหยุดนักขัตฤกษ์และวันหยุดของวิทยาลัย

การสมัครสมาชิกห้องสมุด

ผู้สมัครสามารถสมัครด้วยตนเองที่เคาน์เตอร์ห้องสมุด วิทยาลัยพยาบาลบรมราชชนนี แพร่ โดยมีรายละเอียดดังนี้

1. อาจารย์ อาจารย์พิเศษ บุคลากร นักศึกษา ของวิทยาลัยพยาบาลบรมราชชนนี แพร่

กรอกแบบฟอร์มสมาชิก ได้ที่งานห้องสมุด

2. บุคคลภายนอก (สมัครด้วยตนเองด้วยตนเอง)

หลักฐานการสมัครสมาชิกห้องสมุด

๑. รูปถ่ายหน้าตรง ขนาด ๑ นิ้ว จำนวน ๒ รูป
๒. สำเนาบัตรประจำตัวประชาชน

อายุของบัตรสมาชิก

1. อาจารย์ อาจารย์พิเศษ บุคลากร นักศึกษา ของวิทยาลัยพยาบาลบรมราชชนนี แพร่ มีอายุการใช้งานจนกว่าจะบอกเลิกสมาชิกภาพ
2. นักศึกษา มีอายุการใช้งาน 4 ปี
3. บุคคลภายนอก มีอายุการใช้งาน 1 ปี

สิทธิในการยืมของสมาชิกและการปรับ

๑) หนังสือทั่วไป ยืมได้คนละ ๗ เล่ม ระยะเวลา ๗ วัน หากส่งเกินระยะเวลาที่กำหนด อัตราค่าปรับวันละ ๑ บาท/เล่ม

๒) E- book ทางวิทยาศาสตร์สุขภาพและการพยาบาล ยืมได้คนละ ๕ เล่ม ระยะเวลา ๓ วัน หากครบกำหนดระบบจะคืนให้อัตโนมัติ

๓) E-book เผยแพร่ฟรี ประเภทหนังสือ วารสาร นิตยสารทั่วไป ไม่จำกัดจำนวนเล่มในการยืม ระยะเวลายืม ๑ ปี หากครบกำหนดระบบจะคืนให้อัตโนมัติ

๔) วารสารไทย/อังกฤษ ยืมได้ ๓ เล่ม เป็นเวลา ๓ วัน หากส่งเกินระยะเวลาที่กำหนด อัตราค่าปรับวันละ ๑ บาท/เล่ม

๕) กรณี นักศึกษาที่ยืมหนังสือเกินระยะเวลาที่กำหนด ไปอีก ๑ สัปดาห์ อัตราค่าปรับเล่มละ ๕ บาท/เล่ม/วัน

๖) สมาชิกมีสิทธิที่จะยืมติดต่อกันได้ จนกว่าจะมีผู้ต้องการใช้สิ่งพิมพ์นั้นโดย ผู้ที่ต้องการใช้สิ่งพิมพ์ที่ถูกยืมไปสามารถจองสิ่งพิมพ์ได้ที่เคาน์เตอร์ ยืม-คืน และเมื่อมีผู้มาคืนสิ่งพิมพ์ที่จองแล้ว

ห้องสมุดจะแจ้งให้ทราบและหากไม่มาติดต่อภายใน ๓ วัน ห้องสมุดจะนำสิ่งพิมพ์นั้นขึ้นชั้นให้บริการ
ในกรณีที่มีผู้จองซ้ำกันผู้จองก่อนมีสิทธิยืมก่อน

* กรณี สิ่งพิมพ์ ชำรุด สูญหาย สมาชิกต้องดำเนินการ ดังนี้

๑. แจ้งให้เจ้าหน้าที่ทราบทันที
๒. จัดหาสิ่งพิมพ์ รายการเดิมมาทดแทน
๓. จัดหาสิ่งพิมพ์ ผู้แต่ง และชื่อเรื่องเดิม แต่เป็นฉบับที่ใหม่กว่ามาทดแทนภายใน ๒ สัปดาห์
๔. หากสิ่งพิมพ์นั้น ไม่สามารถจัดหาได้อีกแล้วผู้ต้องชดใช้ เท่าของราคาสิ่งพิมพ์
๕. กรณีที่แจ้งหายแล้วแต่สามารถหาหนังสือกลับมาได้ ผู้ใช้ต้องเสียค่าปรับย้อนหลังตามระเบียบ ค่าปรับ

ระบบการจัดหมวดหมู่

ห้องสมุดวิทยาลัยพยาบาลบรมราชชนนี แพร่ ใช้ระบบการจัดหมวดหมู่ 2 ระบบ คือ ระบบการจัด
หมวดหมู่ทศนิยมดิวอี้ (Dewey Decimal Classification: DDC) ในการดำเนินการกับหนังสือทั่วไป และระบบ
หอสมุดแพทย์แห่งชาติอเมริกัน (National Library of Medicine : NLM)

หนังสือทั่วไปใช้ระบบการจัดหมวดหมู่ทศนิยมดิวอี้ (Dewey Decimal Classification: DDC)
แบ่งหมวดหมู่ออกเป็น 10 หมวดใหญ่ ได้แก่

000	ความรู้ทั่วไปและวิทยาการ คอมพิวเตอร์	(Generalities)
100	ปรัชญาและวิชาที่เกี่ยวข้อง	(Philosophy and Related Disciplines)
200	ศาสนา	(Religion)
300	สังคมศาสตร์	(Social Sciences)
400	ภาษาศาสตร์	(Language)
500	วิทยาศาสตร์	(Pure Sciences)
600	เทคโนโลยี (วิทยาศาสตร์ประยุกต์)	(Technology (Applied Sciences)
700	ศิลปะ ทัศนศิลป์ มัณฑนศิลป์	(The Arts - Fine and Decorative Arts)
800	วรรณคดี	(Belles-Letters)
900	ภูมิศาสตร์และประวัติศาสตร์ทั่วไป	(General Geography and History and their)

หนังสือทางการแพทย์และพยาบาลใช้ระบบหอสมุดแพทย์แห่งชาติอเมริกัน
(National Library of Medicine : NLM) แบ่งเนื้อหาออกเป็น 35 หมวดใหญ่
หมวดวิทยาศาสตร์สุขภาพ

Q	วิทยาศาสตร์การแพทย์	
QS	กายวิภาคศาสตร์ของมนุษย์	(HUMAN ANATOMY)
QT	สรีรวิทยา	(PHYSIOLOGY)
QU	ชีวเคมี	(BIOCHEMISTRY)
QV	เภสัชวิทยา	(PHARMACOLOGY)
QW	จุลชีววิทยา วิทยาแบคทีเรียและ ภูมิคุ้มกัน	(MICROBIOLOGY. IMMUNOLOGY)
QX	ปรสิตวิทยา	(PARASITOLOGY)
QY	พยาธิวิทยาคลินิก	(CLINICAL PATHOLOGY)
QZ	พยาธิวิทยา	(PATHOLOGY)
W	อาชีพด้านสุขภาพ	(MEDICAL PROFESSIONS)
WA	สาธารณสุขศาสตร์	(PUBLIC HEALTH)
WB	อายุรศาสตร์หรือเวชปฏิบัติ	(PRACTICE OF MEDICINE)
WC	โรคติดต่อ โรคติดเชื้อต่างๆ	(COMMUNICABLE DISEASES)
WD	โรคภูมิแพ้	(DISORDERS OF SYSTEMIC, METABOLIC OR)
WE	ระบบกล้ามเนื้อและกระดูก	(MUSCULOSKELETAL SYSTEM)
WF	ระบบทางเดินหายใจ	(RESPIRATORY SYSTEM)
WG	ระบบหัวใจรวมหลอดเลือด	(CARDIOVASCULAR SYSTEMS)
WH	ระบบทางเดินของเลือดและน้ำเหลือง	(HEMIC AND LYMPHATIC SYSTEMS)
WI	ระบบเกี่ยวกับการย่อยอาหาร	(GASTROINTESTINAL SYSTEM)
WJ	ระบบปัสสาวะและอวัยวะสืบพันธุ์	(UROGENITAL SYSTEM)
WK	ระบบต่อมไร้ท่อ	(ENDOCRINE SYSTEM)
WL	ระบบประสาท	(NERVOUS SYSTEM)
WM	จิตเวชศาสตร์	(PSYCHIATRY)
WO	ศัลยศาสตร์	(SURGERY)
WP	นรีเวชวิทยา	(GYNECOLOGY)
WQ	สูติศาสตร์	(OBSTETRICS)
WR	วิทยาโรคผิวหนัง (ตจวิทยา)	(DERMATOLOGY)
WS	กุมารเวชศาสตร์	(PEDIATRICS)
WT	เวชศาสตร์ผู้สูงอายุ โรคเรื้อรัง	(GERIATRICS. CHRONIC DISEASE)
WU	ทันตแพทย์-ศัลยกรรมช่องปาก	(DENTISTRY. ORAL SURGERY)

WV	โสต ศอ นาสิก และลาริงซ์วิทยา	(OTORHINOLARYNGOLOGY)
WW	จักษุวิทยา	(OPHTHALMOLOGY)
WX	โรงพยาบาลสิ่งอำนวยความสะดวกอื่นๆ	(HOSPITALS AND OTHER HEALTH)
WZ	ประวัติการแพทย์	(HISTORY OF MEDICINE)

หมวดการพยาบาล

WY การพยาบาล (NURSING)

นอกจากการจัดหมวดหมู่หนังสือแล้วห้องสมุดได้กำหนดสัญลักษณ์เพิ่มเติมนอกเหนือเลขหมู่ให้กับหนังสือบางประเภทดังนี้

หนังสืออ้างอิงภาษาไทย	อ
หนังสืออ้างอิงภาษาอังกฤษ	Ref
รายงานการวิจัย	วจ.
รายงานประจำปี	รง.
วิทยานิพนธ์ภาษาไทย	วพ.
วิทยานิพนธ์ภาษาอังกฤษ	Thesis
นวนิยาย	น.
เรื่องสั้น	รส.
เยาวชน	ย.

บริการทางห้องสมุด

๑. บริการ ยืม – คืน สิ่งพิมพ์ (Circulation Service)

ผู้ใช้สามารถ ใช้บริการ ยืม – คืน สิ่งพิมพ์ ตามระเบียบที่ได้กล่าวมาแล้วที่เคาน์เตอร์ ยืม – คืน

๒. บริการการอ่าน

หนังสือสาขาวิชาทางการพยาบาล

วิทยาลัยให้ความสำคัญในการจัดบริการห้องสมุด ในการเป็นแหล่งความรู้ วิชาการ สนับสนุนการจัดการเรียนการสอน การศึกษาค้นคว้าวิจัยแก่ อาจารย์ นักศึกษา และบุคลากรในวิทยาลัยจึงวางแผนดำเนินการจัดหาทรัพยากรสารสนเทศ ได้แก่ หนังสือที่เป็นตำราหลัก หนังสือทางการพยาบาลและวิทยาศาสตร์สุขภาพ ที่ใช้ในการส่งเสริมการเรียนรู้ วารสารทั้งในและต่างประเทศ โดยใช้ระบบจัดการห้องสมุด โปรแกรม MS Library รวมทั้งการให้บริการหนังสือทางการพยาบาล ดังนี้

ลำดับที่	หมวดหนังสือ	จำนวน (เล่ม)
๑	การพยาบาล	๕,๙๗๘
๒	วิทยาศาสตร์สุขภาพ	๔,๕๘๑
๓	Text Book	๖๔๐
๔	e-book	๔๒
๕	e-book ภาษาไทย	๔๕
รวมจำนวน (รวม e-book)		๑๑,๒๘๖

๓. บริการหนังสือสำรอง (Reserved Book)

หนังสือสำรองได้แก่ หนังสือที่อาจารย์ประจำวิชาใดวิชาหนึ่งจัดให้นักศึกษามาค้นคว้าหนังสือในห้องสมุด โดยอาจารย์ผู้สอนแจ้งความจำนงมายังเจ้าหน้าที่ให้จัดทำหนังสือชื่อที่ต้องการ ทางห้องสมุดจะจัดทำหนังสือแจ้งความจำนงมาให้นักศึกษาได้ยืม – คืน หนังสือสำรอง ตามที่กำหนดไว้ในระเบียบ

๔. บริการจองหนังสือ

ในกรณีที่มีผู้ใช้ต้องการยืมหนังสือแต่มีผู้ใช้ยืมไป ผู้ใช้สามารถติดต่อใช้บริการจองหนังสือได้ที่เคาน์เตอร์ ยืม – คืน ถ้ามีผู้นำหนังสือดังกล่าวมาคืนแล้วห้องสมุดจะติดประกาศที่บอร์ดประกาศให้ผู้ที่ยังจองมารับหนังสือ

๕. บริการหนังสืออ้างอิง (Reference Books)

หนังสืออ้างอิงเป็นหนังสือที่ประกอบการใช้ค้นคว้าใช้เป็นแหล่งแสวงหาข้อเท็จจริงบางอย่างหรือหาคำตอบที่ต้องการ ผู้ใช้ไม่จำเป็นต้องอ่านตลอดทั้งเล่ม ห้องสมุดจึงจัดเก็บหนังสืออ้างอิงแยกออกจากหนังสือทั่วไปและ ไม่อนุญาตให้ยืมออกนอกห้องสมุด ได้แก่ พจนานุกรม (Dictionaries), สารานุกรม (Encyclopedias), หนังสือรายปี (Almanacs, Yearbooks), นามานุกรมหรือทำเนียบนาม (Directories), อักษรานุกรมชีวประวัติ (Biographical Dictionaries) เป็นต้น

๖. บริการตอบคำถามและช่วยการค้นคว้า (Reference Service)

เป็นบริการให้ความช่วยเหลือผู้ใช้ในห้องสมุดในการค้นคว้าหาข่าวสารความรู้หรือข้อมูลสถิติต่างๆ หากผู้ใช้มีคำถามและมีข้อขัดข้องในการค้นคว้า ในห้องสมุด นอกจากที่จะกรอกแบบฟอร์มคำถามแล้ว ส่งในกล่องรับคำถามแล้ว ผู้ใช้สามารถติดต่อเจ้าหน้าที่ ที่เคาน์เตอร์ ยืม – คืน หากมีคำถามและข้อขัดข้องเร่งด่วน

๗. บริการข่าวสารทันสมัย (Current Awareness)

บริการนี้อยู่ในรูปแบบหลายบริการรวมกันเช่น บริการแจ้งบรรณานุกรม, หนังสือใหม่, บริการจัดนิทรรศการ, บริการสำเนาวารสารวิชาการ เป้าหมายเพื่อให้ผู้ใช้ ทราบข่าวสารอย่างทันเหตุการณ์ ซึ่งขึ้นอยู่กับความต้องการของผู้ใช้

๘. บริการจัดนิทรรศการ (Exhibition Service)

นโยบายการจัดนิทรรศการของห้องสมุดมีอยู่ ๓ ประการคือ

๑. ข่าวสารเกี่ยวกับการพยาบาลตามรายวิชาที่เปิดสอน
๒. ข่าวสาร / เรื่องราว เกี่ยวกับวันสำคัญ ประเพณี วัฒนธรรม อันติงามของไทย
๓. ข่าวสาร / เรื่องราวของวิทยาลัยและห้องสมุด

๙. บริการวารสาร / นิตยสาร (Journal / Magazines)

วารสารเป็นสิ่งพิมพ์ที่มีความแตกต่างจากหนังสือคือมีการกำหนดวาระออกที่แน่นอน หรือพิมพ์ออกต่อเนื่อง วารสารเป็นทรัพยากรห้องสมุดที่สำคัญชนิดหนึ่งเพราะเป็นสิ่งพิมพ์ที่ให้ทั้งบันเทิงคดีและสารคดี ทั้งทำให้ห้องสมุดมีสีสันไม่จำเจ ห้องสมุด ไม่อนุญาตให้ยืมวารสารที่ฉบับใหม่ออกนอกห้องสมุด ยกเว้น ยืมถ่ายเอกสารเท่านั้น ห้องสมุด มีวารสาร และนิตยสารที่ให้บริการดังต่อไปนี้

วารสารวิชาชีพการพยาบาลในประเทศไทย ปัจจุบันเผยแพร่วารสารในรูปแบบอิเล็กทรอนิกส์ (E-Journal)

มีช่องทางการเข้าใช้งานดังนี้

ที่	ชื่อวารสาร	กำหนดออก	ช่องทางการเข้าใช้งานผ่าน Thai Journals Online (ThaiJO)	ค่าใช้จ่าย การเข้า สืบค้น
1	วารสารพยาบาลศาสตร์ จุฬาลงกรณ์มหาวิทยาลัย (จุฬาฯ)	ราย 4 เดือน	เผยแพร่วารสารในรูปแบบอิเล็กทรอนิกส์ (E-Journal) เท่านั้น https://he01.tci-thaijo.org/index.php/CUNS	ปีละ 500 บาท
2	วารสารการพยาบาลและการดูแลสุขภาพ (สมาคมพยาบาลภาคตะวันออกเฉียงเหนือ)	ราย 3 เดือน	https://he01.tci-thaijo.org/index.php/jnat-ned/index	สืบค้นฟรี
3	วารสารคณะพยาบาลศาสตร์ (มหาวิทยาลัยบูรพา)	ราย 3 เดือน	https://he02.tci-thaijo.org/index.php/Nubuu	สืบค้นฟรี
4	วารสารการส่งเสริมสุขภาพและอนามัยสิ่งแวดล้อม (กรมอนามัย)	ราย 3 เดือน	http://advisor.anamai.moph.go.th/main.php?filename=health_all	เผยแพร่ เฉพาะ ฉบับ ย้อนหลัง
5	วารสารพยาบาลสงขลานครินทร์ (ม.สงขลา)	ราย 3 เดือน	https://he02.tci-thaijo.org/index.php/nur-psu	สืบค้นฟรี
6	วารสารรามธิบดีพยาบาลสาร (รามธิบดีสาร)	ราย 4 เดือน	https://he02.tci-thaijo.org/index.php/RNJ	สืบค้นฟรี
7	วารสารการพยาบาลและสุขภาพ (มนเรศวร)	ราย 4 เดือน	https://he01.tci-thaijo.org/index.php/NurseNu	สืบค้นฟรี
8	วารสารการพยาบาลจิตเวชและสุขภาพจิต (สมาคมพยาบาลจิตเวช)	ราย 4 เดือน	https://he02.tci-thaijo.org/index.php/JPNMH	สืบค้นฟรี
9	วารสารพยาบาล (สมาคมพยาบาลแห่งประเทศไทย)	ราย 3 เดือน	https://he02.tci-thaijo.org/index.php/TJN	สืบค้นฟรี
10	วารสารการพยาบาลและการศึกษา (สถาบันบรมราชชนก)	ราย 3 เดือน	https://he01.tci-thaijo.org/index.php/JNAE	สืบค้นฟรี
11	วารสารการพยาบาลสาร (ม.เชียงใหม่)	ราย 3 เดือน	https://he02.tci-thaijo.org/index.php/cmunursing	สืบค้นฟรี
12	วารสารพยาบาลกระทรวงสาธารณสุข (สมาคมศิษย์เก่ากระทรวงฯ)	ราย 4 เดือน	https://he02.tci-thaijo.org/index.php/tnaph	สืบค้นฟรี
13	วารสารพยาบาลศาสตร์ (มหาวิทยาลัยมหิดล)	ราย 3 เดือน	https://he02.tci-thaijo.org/index.php/ns/issue/archive	สืบค้นฟรี
14	- วารสารของสภาการพยาบาล	ราย 3 เดือน	https://he02.tci-thaijo.org/index.php/TJONC	สืบค้นฟรี
	- Pacific Rim International Journal of Nursing Research (สภาการพยาบาล)	ราย 3 เดือน	https://he02.tci-thaijo.org/index.php/PRJNR	สืบค้นฟรี

วารสารวิชาชีพการพยาบาลต่างประเทศ

วิทยาลัยพยาบาลบรมราชชนนี แพร่จัดทรวารสารวิชาชีพการพยาบาลต่างประเทศทางการพยาบาล จำนวน ๖ ชื่อเรื่อง มีดังนี้

No.	Journal Title	ISBN	Issue/Yr.
๑	Intensive and Critical Care Nursing	๐๙๖๔-๓๓๙๗	๖
๒	Journal of Pediatric Nursing	๐๘๘๒-๕๙๖๓	๖
๓	Journal of Psychosocial Nursing and Mental Health Services	๐๒๗๙-๓๖๙๕	๑๒
๔	Journal of Midwifery & Women's Health	๑๕๒๖-๙๕๒๓	๑๐
๕	Journal of Community Health Nursing	๐๗๓๗-๐๐๑๖	๔
๖	Pacific Rim International Journal of Nursing Research	๑๙๐๖-๘๑๐๗	๔

นิตยสารสุขภาพและบันเทิง

๑. บ้านและสวน (รายเดือน)
๒. ชีวจิต (รายปักษ์)
๓. สมุนไพรรักษาโรค (รายเดือน)
๔. อ.ส.ท. (รายเดือน)
๕. National Geographic (รายเดือน)
๖. หมอชาวบ้าน (รายเดือน)

๑๐. บริการหนังสือพิมพ์ (Newspapers)

ห้องสมุดบอกรับหนังสือพิมพ์ ๒ ฉบับ คือ ไทยรัฐ, เดลินิวส์ ห้องสมุดจัดบริการหนังสือพิมพ์ทุกวัน ในเวลา ๐๘.๓๐ - ๑๙.๓๐ น. จะจัดเก็บหนังสือพิมพ์ย้อนหลังไว้เป็นเวลา ๑ เดือน จากนั้นจะมัดใส่ตู้รอจำหน่าย

๑๑. บริการ ฝากซื้อหนังสือ

เป็นบริการห้องสมุดได้ให้บริการ สำหรับนักศึกษาที่ต้องการหนังสือ เพื่อใช้ประกอบการเรียนการสอน เป็นจำนวนมาก แต่ไม่สะดวกในการติดต่อ ร้านค้า หรือสำนักพิมพ์ ห้องสมุด ยินดีเป็นสื่อกลางอำนวยความสะดวกในการติดต่อให้ได้ การเป็นเจ้าของโดยซื้อหนังสือเป็นความสะดวกในการค้นคว้าทางหนึ่ง

๑๒. บริการแนะนำ, ปฐมนิเทศ การสืบค้นสารนิเทศ และการใช้ห้องสมุด

สำหรับนักศึกษาใหม่ ห้องสมุดจะจัดแนะนำการใช้ห้องสมุดตั้งแต่แรกเข้าและสำหรับนักศึกษาใหม่ และทั้ง นักศึกษาเก่า ที่สนใจก็สามารถติดต่อทางห้องสมุดเพื่อให้บรรณารักษ์จัดบรรยาย การสืบค้นสารนิเทศ การใช้ห้องสมุดทั้งห้องสมุดของทางวิทยาลัยฯ หรือห้องสมุดทางการพยาบาลอื่นๆ ที่ควรรู้จัก หรือเนื้อหาเกี่ยวกับ การใช้ห้องสมุด ทรัพยากรห้องสมุด การสืบค้นข้อมูล ในสื่อต่างๆ ทั้งในสื่อสิ่งพิมพ์และสื่ออิเล็กทรอนิกส์ โดยไม่เก็บค่าใช้จ่ายใดๆ

๑๓. บริการ Web Site ของห้องสมุด และระบบสืบค้นข้อมูลทั้งจากภายในประเทศและนอกประเทศ

ห้องสมุดจัดทำ Web Site ภายใต URL <https://www.bcnph.ac.th/> ไว้ให้ผู้ใช้บริการได้ค้นคว้าได้ทุกที่มีอินเทอร์เน็ตตลอดเวลาวิทยาลัยพยาบาลบรมราชชนนี แพร่ มีระบบสารสนเทศและฐานข้อมูลที่ใช้สืบค้นข้อมูลสารสนเทศ สามารถสืบค้นได้ผ่านทางระบบอินเทอร์เน็ตซึ่งทำให้เกิดความสะดวกต่อการสืบค้นทั้งภายในและภายนอกดังนี้

๑. ฐานข้อมูลห้องสมุดวิทยาลัยฯ MS library ใช้สืบค้นหนังสือของห้องสมุดวิทยาลัยสืบค้นจาก Web OPAC
เว็บไซต์ <http://49.231.238.169/library/> หรือ QR code



๒. ฐานข้อมูล ProQuest Nursing & Allied Health Source เป็นฐานข้อมูลหนังสืออิเล็กทรอนิกส์ออนไลน์สาขาทางการแพทย์สามารถสืบค้นผ่านทางหน้าเว็บวิทยาลัยฯ
เว็บไซต์ <http://49.231.238.169/pqlogin/login.php> หรือ QR code



username = รหัสนักศึกษา

password = รหัสนักศึกษา

ตามด้วย #_Bcnph

๓. ฐานข้อมูล New CINAHL Package บอกรับโดยสถาบันพระบรมราชชนก กระทรวงสาธารณสุข
ประกอบไปด้วย

๓.๑ ฐานข้อมูล CINAHL Complete คือฐานข้อมูลด้านการพยาบาลและสหเวชศาสตร์ ที่ให้ความครอบคลุมมากที่สุด ประกอบไปด้วยเนื้อหาฉบับเต็ม สำหรับบุคลากรทางการแพทย์ และสหเวชศาสตร์ นักศึกษา และนักวิจัย ฐานข้อมูลวารสารออนไลน์ เพื่อใช้ในวิชาชีพพยาบาล และสหเวชศาสตร์

๓.๒ ฐานข้อมูล EBSCO Discovery Services Health (EDS Health) คือโซลูชันด้านการสืบค้นที่จะช่วยให้การวิจัยเชิงลึกเป็นเรื่องง่าย เพิ่มการใช้งานทรัพยากรและผลงานวิชาการของคณาจารย์แต่ละวิจัย (IR) ของสถาบันของคุณให้สะดวกมากขึ้น ด้วยข้อมูล metadata ที่หลากหลาย และเทคโนโลยีการจัดอันดับความเกี่ยวข้องที่เหนือกว่า

๓.๓ ฐานข้อมูล MEDLINE complete ฐานข้อมูลฉบับเต็มครอบคลุมสาขาวิชาการแพทย์ วิทยาศาสตร์สุขภาพ สาธารณสุขศาสตร์ การพัฒนานโยบายด้านสุขภาพ เป็นต้น

๓.๔ ฐานข้อมูล Nursing Reference Center Plus ทรัพยากรที่มีหลักฐานเชิงประจักษ์จัดทำโดยพยาบาลเพื่อให้พยาบาลได้ตอบข้อสงสัยในการรักษาผู้ป่วยได้อย่างรวดเร็ว

๓.๕ eBooks Nursing collection คอลเลคชันอิเล็กทรอนิกส์ด้านพยาบาลศาสตร์ ช่วยส่งเสริมการวิจัย การเรียนการสอนสำหรับบุคลากรทางการแพทย์และนักศึกษา
สามารถสืบค้นผ่านทางหน้าเว็บวิทยาลัยฯ

เว็บไซต์ <https://search.ebscohost.com> หรือ QR code

username = bcn_s

password = nurse@2565



๔. ห้องสมุดออนไลน์ CU-eLibrary หนังสืออิเล็กทรอนิกส์ E- book ภาษาไทย

ช่องทางเข้าใช้งานผ่าน Application CU-elibrary

ช่องทางเข้าใช้งานผ่าน Web browser > <https://elibrary-bcnph.cu-elibrary.com/>

หรือ QR code



วิธีใช้งาน

๑. ดาวน์โหลด Application รองรับระบบ Android และ ios (พิมพ์คำว่า CU-eLibrary)

๒. ลงชื่อเข้าใช้งาน

รหัสเข้าใช้งานสำหรับนักศึกษา

User name : ใช้ E-mail bcnph

Password : รหัสประจำตัวนักศึกษา

๕.ฐานข้อมูล Thailis ใช้สืบค้นข้อมูลงานวิจัย วิทยานิพนธ์ บทความ ฯลฯ ฉบับเต็มของห้องสมุดสถาบันอุดมศึกษาในประเทศไทย สามารถสืบค้นผ่านทางหน้าเว็บวิทยาลัยฯ เว็บไซต์ <https://tdc.thailis.or.th/tdc/basic.php> หรือ QR code



๖.ฐานข้อมูล TCI สามารถสืบค้นผ่านทางหน้าเว็บวิทยาลัยฯ เป็นศูนย์ดัชนีอ้างอิงวารสารไทย สามารถสืบค้นผ่านทางหน้าเว็บวิทยาลัยฯ เว็บไซต์ <https://tci-thailand.org/> หรือ QR code



นอกจากนี้ วิทยาลัยพยาบาลบรมราชชนนี แพร่ ได้จัดหาวารสารภาษาต่างประเทศทางการพยาบาลที่สามารถสืบค้นผ่านระบบอินเทอร์เน็ต ได้โดยไม่มีค่าใช้จ่าย และทำช่องทางเพื่อความสะดวกในการสืบค้นผ่านหน้าเว็บไซต์ของวิทยาลัยฯ ดังนี้

๑. Intensive and Critical Care Nursing
๒. Journal of Pediatric Nursing
๓. Journal of Psychosocial Nursing and Mental Health Services
๔. Journal of Midwifery & Women's Health
๕. Journal of Community Health Nursing
๖. Pacific Rim International Journal of Nursing Research

การบริการยืม-คืน ทรัพยากรสารสนเทศ

ขั้นตอนและวิธีการใช้งานระบบยืมคืน มีขั้นตอนการทำงานดังนี้

การยืมทรัพยากร

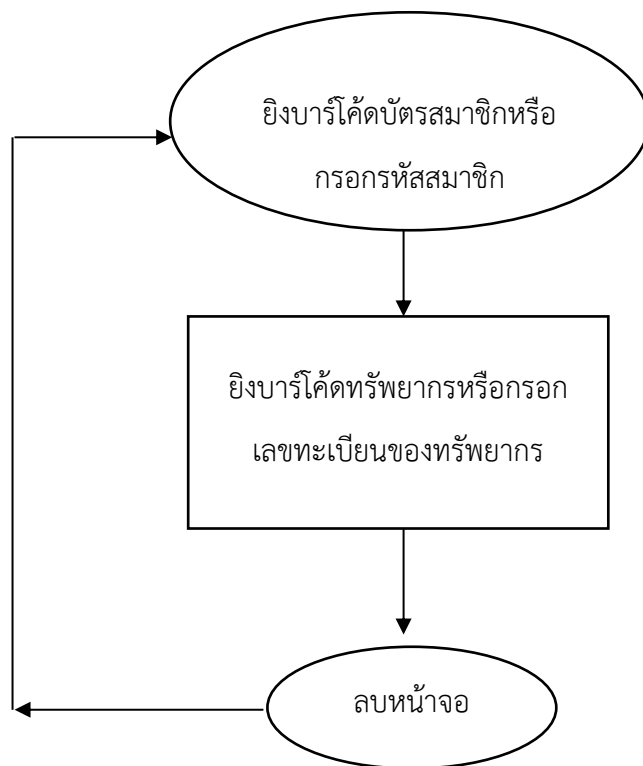

ลำดับ	รายละเอียดการปฏิบัติงาน	ผู้รับผิดชอบ	หลักฐาน
๑	บรรณารักษ์ยืมบัตรโค้ดบัตรสมาชิกหรือกรอกรหัสสมาชิกในระบบ	บรรณารักษ์	โปรแกรมห้องสมุด MS Library
๒	บรรณารักษ์ยืมบัตรโค้ดทรัพยากรหรือกรอกเลขทะเบียนของทรัพยากรในระบบ	บรรณารักษ์	โปรแกรมห้องสมุด MS Library
๓	ลบหน้าจอสิ้นสุดการยืมทรัพยากรห้องสมุด	บรรณารักษ์	โปรแกรมห้องสมุด MS Library

การคืนทรัพยากร

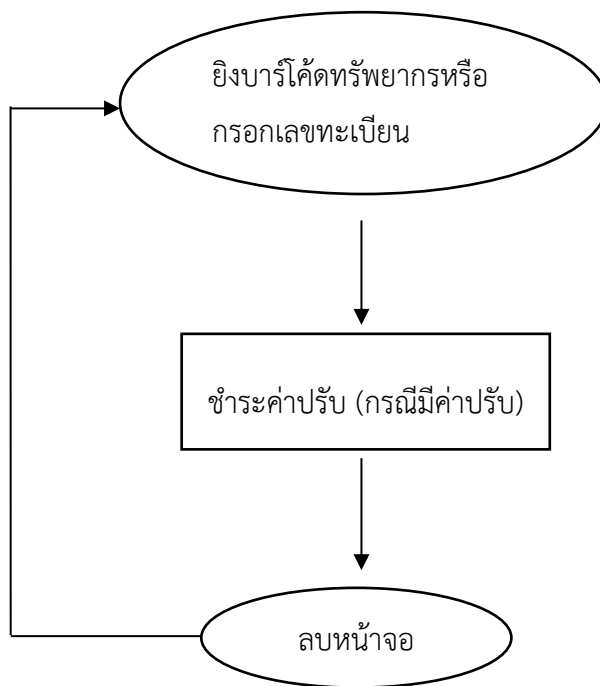

ลำดับ	รายละเอียดการปฏิบัติงาน	ผู้รับผิดชอบ	หลักฐาน
๑	บรรณารักษ์ยืมบาร์โค้ดทรัพยากรหรือกรอกเลขทะเบียนของทรัพยากรในระบบ	บรรณารักษ์	โปรแกรมห้องสมุด MS Library
๒	กรณียืมเกินกำหนดให้สมาชิกชำระค่าปรับตามเกณฑ์ที่กำหนด	บรรณารักษ์	ทะเบียนค่าปรับ
๓	ลบหน้าจอสิ้นสุดการคืนทรัพยากรห้องสมุด	บรรณารักษ์	โปรแกรมห้องสมุด MS Library

ภาคผนวก

การยืมหนังสือมีวิธีการ ดังนี้

1. ผู้ใช้งานเข้าในส่วนเมนู งานบริการ > ยืม-คืน จะปรากฏหน้าจอ ยืม-คืน หนังสือดังรูป ซึ่งการยืมจะอยู่ในส่วนบนของหน้าจอ ในหัวข้อ ยืมหนังสือ

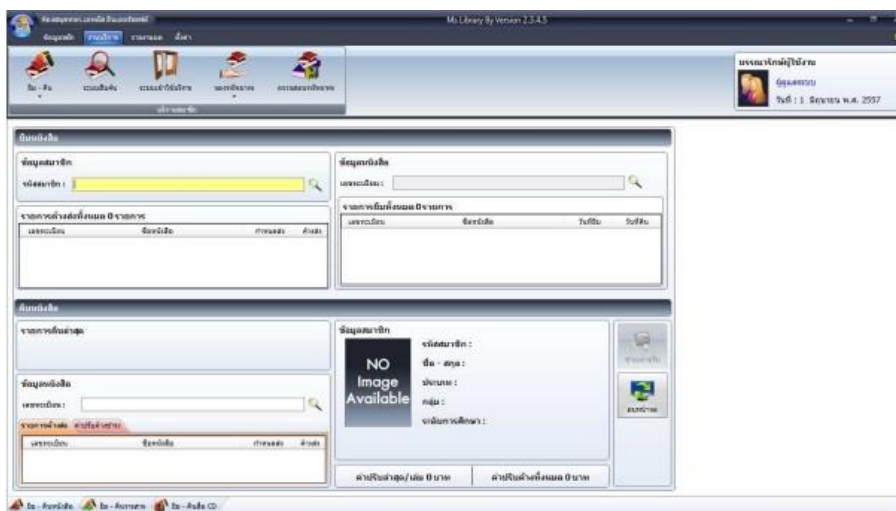

2. ระบุเลขทะเบียนสมาชิก หรือถ้ามีเครื่องยิงบาร์โค้ดก็สามารถยิงที่บัตรสมาชิก สังเกตเมื่อระบุเลขสมาชิกแล้วจะแสดงข้อมูลสมาชิกในส่วน ข้อมูลสมาชิกแล้ว เครื่องเซอร์จะวิ่งไปในส่วนของข้อมูลหนังสือ ดังรูป

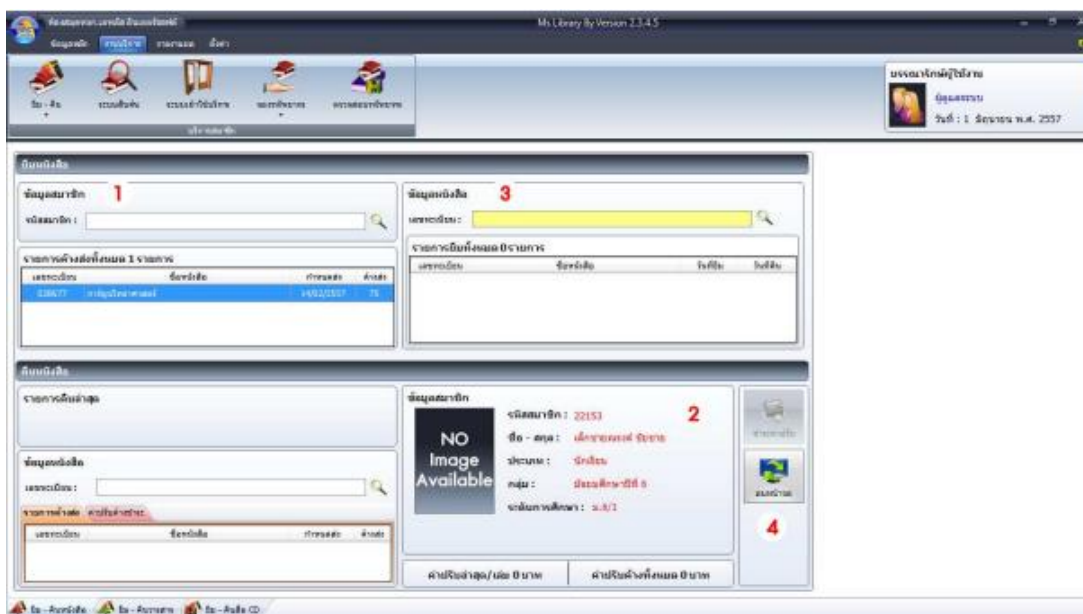

3. ระบุเลขทะเบียนหนังสือ หรือถ้ามีเครื่องยิงบาร์โค้ดก็สามารถยิงที่บาร์โค้ดหนังสือ จะแสดงรายการยืมหนังสือ ดังรูป

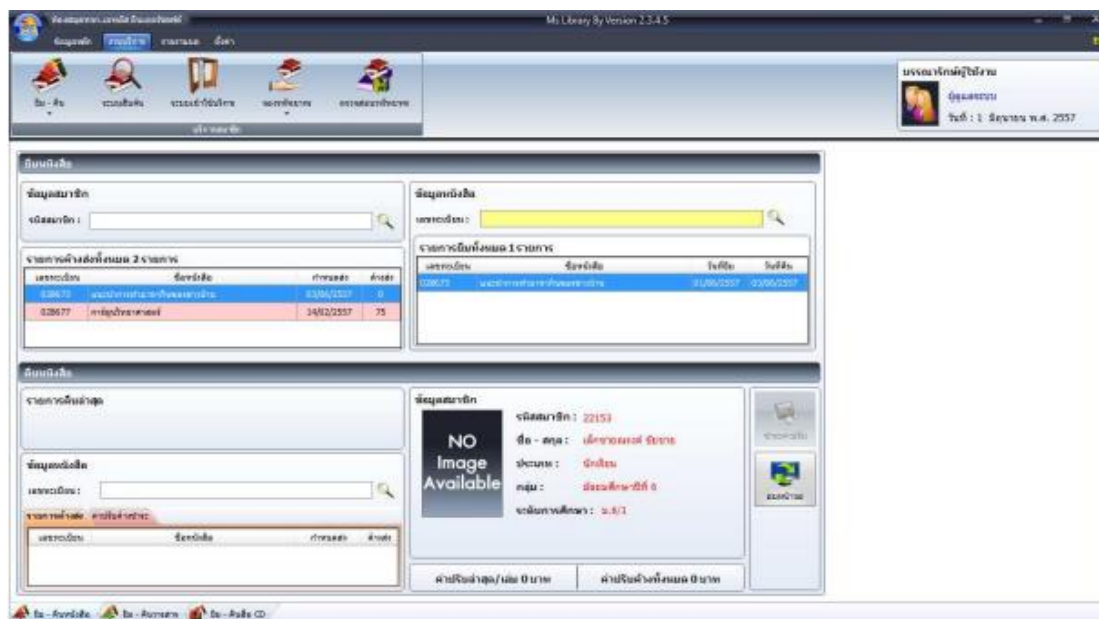

4. เมื่อทำรายการยืมเสร็จให้กดปุ่ม  เพื่อลบหน้าจอของสมาชิกที่ทำรายการเสร็จสิ้น

การคืนหนังสือ มีวิธีการทำงานดังนี้

1. ให้ผู้ใช้งานนำเคอร์เซอร์เมาส์ไปในส่วนของการคืน ซึ่งการคืนจะอยู่ในส่วนล่างของหน้าจอ ในหัวข้อคืนหนังสือ ให้ผู้ใช้งานระบุเลขทะเบียนหนังสือ หรือถ้ามีเครื่องยิงบาร์โค้ดก็สามารถยิงบาร์โค้ดหนังสือได้เลยโดยไม่ต้องยิงข้อมูลสมาชิก เนื่องจากระบบจะทราบว่าเป็นหนังสือเล่มนี้สมาชิกคนไหนยืมไปอัตโนมัติ หากสมาชิกท่านไหนยังมีรายการค้างส่งอยู่ก็จะแสดงในส่วนของการค้างส่ง ดังรูป

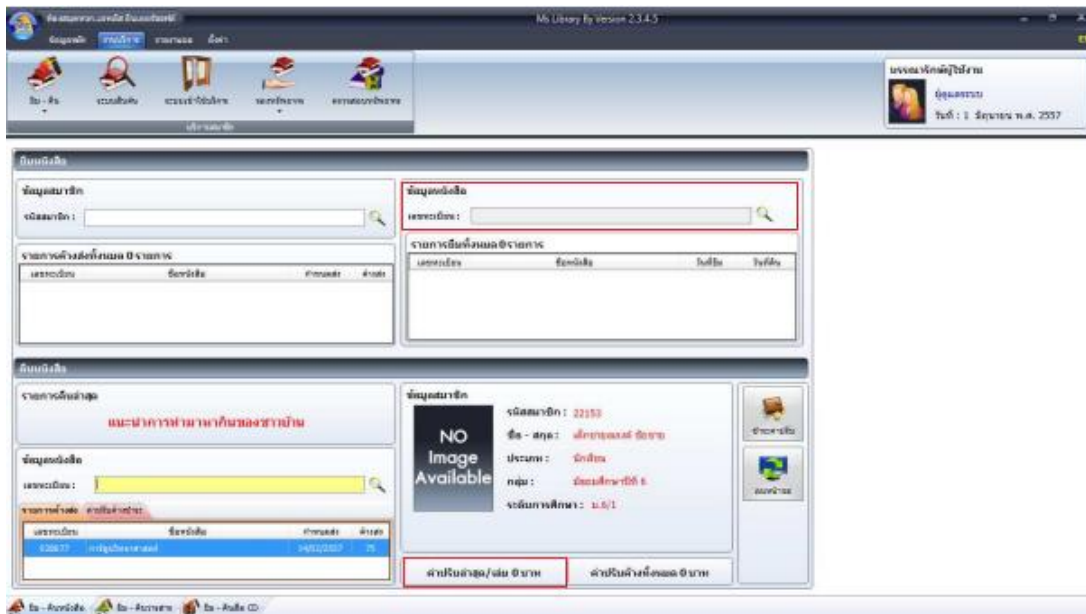

2. หากมีค่าปรับผู้ใช้งานสามารถชำระค่าปรับ โดยวิธีแบบหน้าจออัตโนมัติ ซึ่งมีวิธีการดังนี้
ชำระแบบหน้าจออัตโนมัติ ให้ผู้ใช้งานสังเกตในส่วนของสมาชิก ตรงกับข้อความค่าปรับล่าสุด/เล่ม หากมีค่าปรับสามารถดับเบิลคลิกตรงข้อความ จะปรากฏหน้าจออัตโนมัติชำระค่าปรับ ให้ระบุค่าปรับแล้วกด Enter ดังรูป



**หมายเหตุ การยืม-คืน หนังสือและวารสารขั้นตอนทำรายการเหมือนกัน

ระบบสืบค้นทรัพยากรสารสนเทศจากระบบ MS Library

การให้ข้อมูลที่ถูกต้องและชัดเจนทำให้สามารถเข้าถึงทรัพยากรได้ง่ายสะดวกประหยัดเวลาในการค้นหา งานบริการสืบค้นข้อมูลเป็นสิ่งอำนวยความสะดวกให้แก่สมาชิกและบุคคลที่ต้องการเข้าถึงทรัพยากรห้องสมุด ผู้พัฒนาจึงได้คำนึงถึงการสืบค้นที่ง่ายต่อการค้นหาไม่ว่าคำก็สามารถแสดงข้อมูลได้ ซึ่งการสืบค้นทรัพยากรได้ถูกออกแบบเป็นส่วนๆ ตามลักษณะของทรัพยากรห้องสมุดได้แก่ การสืบค้นหนังสือ สืบค้นวารสาร และสืบค้นสื่อ CD มีวิธีการสืบค้นดังนี้

1. ผู้ใช้งานสามารถเข้าใช้ในส่วนของ สืบค้นข้อมูลจาก ไอคอนหน้าจอ หรือสามารถเข้าผ่านโปรแกรมโดยให้เข้าเมนู งานบริการ > ระบบสืบค้น จะปรากฏหน้าจอเข้าสู่ระบบการสืบค้น ดังรูป



2. ให้ผู้ใช้งานระบุ ชื่อผู้ใช้งานและ รหัสผ่านโดยได้จากการสมัครสมาชิกห้องสมุด
3. เมื่อเข้าสู่หน้าจอสืบค้นจะประกอบไปด้วย การสืบค้นข้อมูลหนังสือ สืบค้นข้อมูลวารสาร และ สืบค้นข้อมูล CD



1. วิธีการสืบค้นหนังสือ วารสาร และสื่อ CD มีขั้นตอนการสืบค้นที่เหมือนกันโดยเลือกเงื่อนไขการสืบค้น ซึ่งแต่ละส่วนจะประกอบไปด้วยเงื่อนไขดังนี้
 - 1.1. หนังสือ ประกอบไปด้วย ชื่อหนังสือ ผู้แต่ง หัวเรื่อง เลขหมู่ ประเภท หมวดหมู่ สำนักพิมพ์ สถานที่พิมพ์
 - 1.2. วารสาร ประกอบไปด้วย ชื่อวารสาร ISSN หัวเรื่อง ผู้แต่งบทความ
 - 1.3. สื่อ CD ประกอบไปด้วย ชื่อเรื่อง เลขหมู่ ประเภทสื่อ ประเภทเนื้อหา
2. ผู้ใช้งานสามารถกำหนด รูปแบบการแสดงผลข้อมูลได้โดยจะประกอบไปด้วย 3 ส่วนดังนี้
 - 2.1. ภายในข้อความ ถ้าข้อความที่กรอกอยู่ตรงไหนของข้อมูล จะแสดงข้อมูลออกมาทั้งหมด
 - 2.2. คำขึ้นต้น ถ้าข้อมูลที่ค้นหาขึ้นต้นด้วยข้อความที่กรอกจะแสดงข้อมูลที่มีคำขึ้นต้นทั้งหมด
 - 2.3. คำตรง ต้องกรอกข้อความที่ค้นหาให้ถูกต้องทุกคำข้อมูลถึงจะแสดงออกมา
3. หากพบข้อมูลที่ค้นหา ข้อมูลจะแสดงอยู่ในส่วนรายการที่ค้นพบ และถ้าต้องการดูรายละเอียดข้อมูลที่ค้นหาได้ ดับเบิลคลิกรายการที่ต้องการแล้วข้อมูลจะแสดงในส่วนข้อมูลหนังสือ ข้อมูลวารสารหรือข้อมูลสื่อ CD ดังรูป

ระบบสืบค้นทรัพยากร

สืบค้นข้อมูล

เงื่อนไขการค้นหา: **ชื่อหนังสือ** 1

ข้อความค้นหา:

รูปแบบ: ภายในข้อความ คำขึ้นต้น ตรงคำ 2

ข้อมูลหนังสือ

รายการที่ค้นพบ 4005 รายการ

ลำดับ	ชื่อหนังสือ	จำนวน
1	"สนุก" สอนหนังสือ สติปัญญา และศรัทธา	1
2	1 ปี โศกนาฏกรรม ในเดือน IMF	2
3	1,000 ถาม-ตอบ ความรู้รอบตัว	3
4	10 ปี ซีไรท์	1
5	10 ศิลปินแห่งชาติ	2
6	100 Tests for entrance	1
7	100 Tests in English for ม.3	1
8	100 Tests in Maths 1	1
9	100 นวัตกรรมใหม่ไทย	3
10	100 ปี สืบเสาะประวัติศาสตร์ ลอกละเลาะจักรวาล พระบรมราชชนก	1
11	100 ปี วิชาภาษาไทย	1
12	1000 เทศ อื่น นลิต	1
13	101 การทดลองวิทยาศาสตร์แสนสนุก	1
14	101 วิชาสนุกกับคอมพิวเตอร์	2
15	101 วิชาสนุกกับอินเทอร์เน็ต	1
16	101 วิธีสร้างความประทับใจ	3
17	101 ส่วนต่อประสานแบบอเมริกัน	1
18	110 สาย คุณสมบัติและการค้นหา	2
19	110 สายคุณสมบัติและการค้นหา	1
20	111 วิชาไทย ไวยากรณ์	1
21	12 สุดยอดการบริหาร	2

ข้อมูลหนังสือ

ชื่อหนังสือ: 1 ปี โศกนาฏกรรม ในเดือน IMF

ชื่อเขียนโดย: -

แปลจากชื่อ: -

ISBN: 9748652572 4

ผู้แต่ง: ทานติ์ วิเศษศรีธิดา

ผู้แปล: -

เลขหมู่: 330.9593 หมวดหมู่: สังคมศาสตร์

เลขปีที่แต่ง: พ 111 ปี ประเภทหนังสือ: สังคมศาสตร์

สถานที่จัดพิมพ์: นวนน 300 พิมพ์ครั้งที่: - ปีที่พิมพ์: 2541

สำนักพิมพ์: คณะกรรมการการ... สถานที่พิมพ์: กรุงเทพฯ เล่มที่/ฉบับ: -/1

ภาษา: ไทย จำนวนหน้า: 120 ราคา: 90

หัวเรื่อง: ไทย--การเมืองการปกครอง

สถานะหนังสือ: บรรณกิจค้นหนังสือ (เรียงเล่ม/บทคัดย่อ)

ลำดับ	เลขทะเบียน	สถานะ	กำหนดซื้อ
1	021205	มี	
2	021206	มี	

การสืบค้นหนังสือและวารสาร จากหน้าเว็บไซต์

1. ทำรายการเข้าสู่ระบบหน้าเว็บไซต์ <https://www.bcnph.ac.th/>

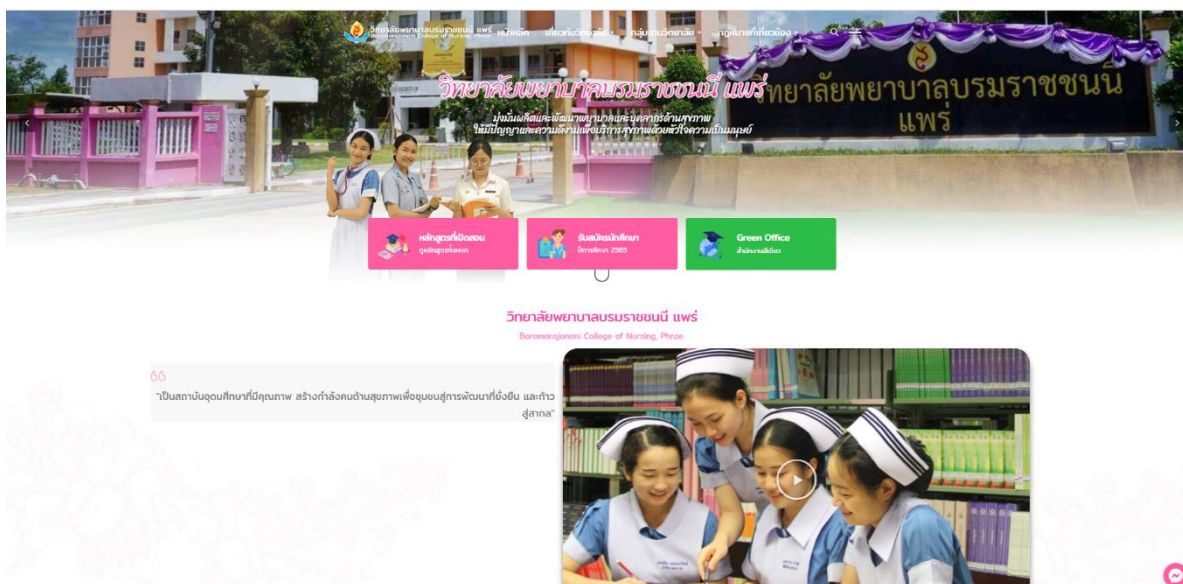

2. จากนั้นเลือกเมนู สืบค้นฐานข้อมูล คลิกไปที่ Library Service ห้องสมุดวิทยาลัยฯ

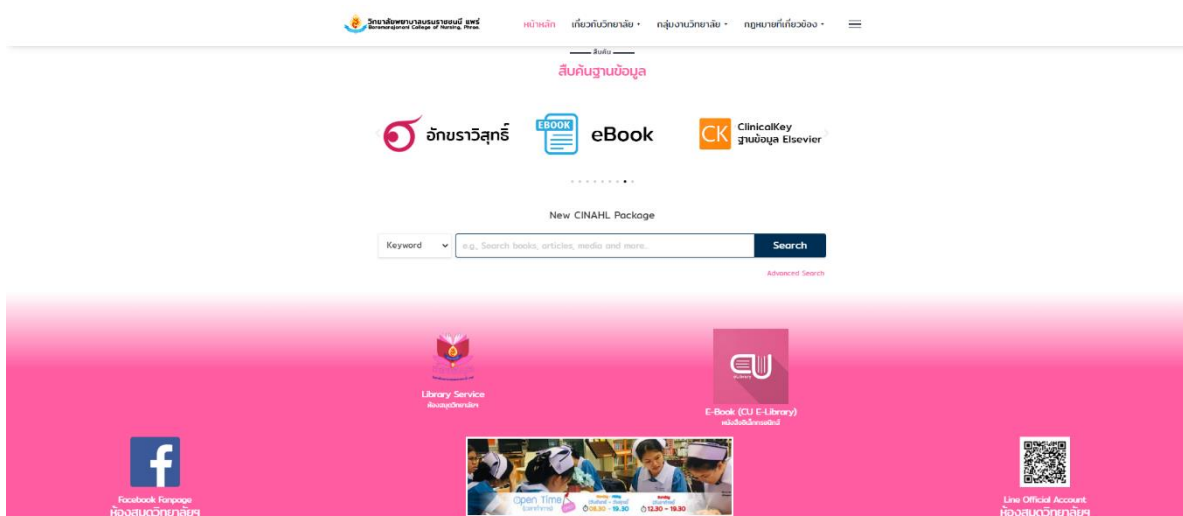

3. หน้าหลัก ระบบการสืบค้นห้องสมุดวิทยาลัยฯ MS library

ทำรายการสืบค้นทรัพยากร ประเภทหนังสือหรือวารสาร ให้คลิกที่ > สืบค้นข้อมูลหนังสือ

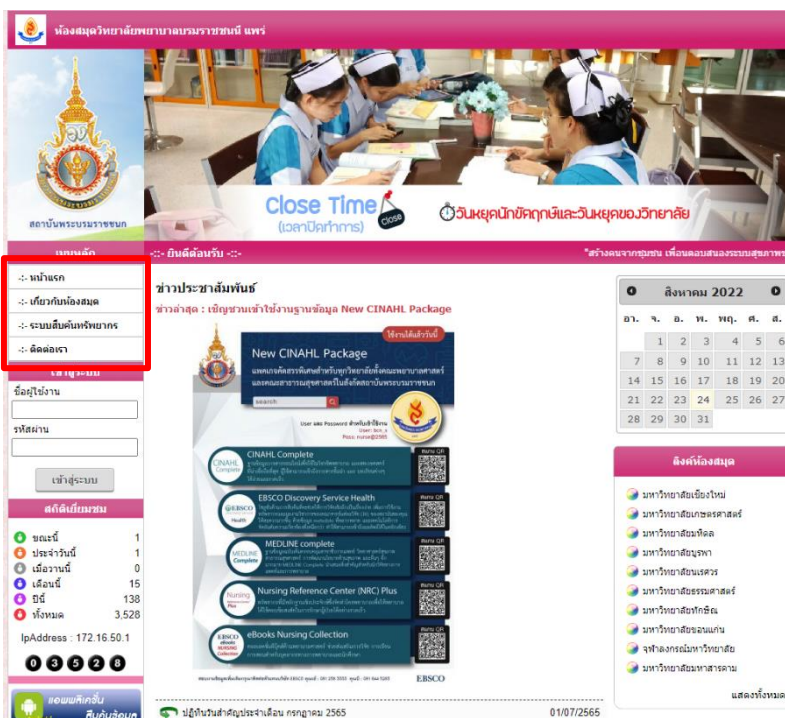

1. วิธีการสืบค้นหนังสือ วารสาร และสื่อ CD มีขั้นตอนการสืบค้นที่เหมือนกันโดยเลือกเงื่อนไขการสืบค้น ซึ่งแต่ละส่วนจะประกอบไปด้วยเงื่อนไขดังนี้
 - 1.1 หนังสือ ประกอบไปด้วย ชื่อหนังสือ ผู้แต่ง หัวเรื่อง เลขหมู่ ประเภท หมวดหมู่ สำนักพิมพ์ สถานที่พิมพ์
 - 1.2 วารสาร ประกอบไปด้วย ชื่อวารสาร ISSN หัวเรื่อง ผู้แต่งบทความ
 - 1.3 สื่อ CD ประกอบไปด้วย ชื่อเรื่อง เลขหมู่ ประเภทสื่อ ประเภทเนื้อหา
2. ผู้ใช้งานสามารถกำหนด รูปแบบการแสดงผลข้อมูลได้โดยจะประกอบไปด้วย 3 ส่วนดังนี้
3. ภายในข้อความ ถ้าข้อความที่กรอกอยู่ตรงไหนของข้อมูล จะแสดงข้อมูลออกมาทั้งหมด
4. คำขึ้นต้น ถ้าข้อมูลที่ค้นหาขึ้นต้นด้วยข้อความที่กรอกจะแสดงข้อมูลที่มีคำขึ้นต้นทั้งหมด
5. คำตรง ต้องกรอกข้อความที่ค้นหาให้ถูกต้องทุกคำข้อมูลถึงจะแสดงรายละเอียดของหนังสือ ซึ่งการหาหนังสือบนชั้น ให้นักศึกษา/อาจารย์หาเลขตามเลขหมู่บนชั้นที่ติดไว้ตามตู้หนังสือ/ชั้นหนังสือ

Webpac ระบบสืบค้นสารสนเทศ
ห้องสมุดวิทยาลัยพยาบาลบรมราชชนนี แพร่

หน้าหลัก สืบค้นหนังสือ สืบค้นวารสาร สืบค้นสื่อCD

สืบค้นหนังสือ

ข้อความ : ค้นหา

เงื่อนไข : ชื่อหนังสือ ผู้แต่ง หัวเรื่อง เลขหมู่
 ประเภทหนังสือ หมวดหนังสือ สำนักพิมพ์ สถานที่พิมพ์

รูปแบบ : ค้นหาลงในข้อความ ค้นหาจากคำย่อด้าน ค้นหาตรงคำ

ผู้ใช้งานขณะนี้
บุคคลทั่วไป
สถานะ : ไม่สามารถจองได้

รายละเอียด Ebook

ชื่อหนังสือ : การพยาบาลอนามัยชุมชน : แนวคิดหลักการและการปฏิบัติการพยาบาล

ชื่อเขียนโดย : แปลจากเรื่อง :

ISBN : 9789749781623 ผู้แต่ง : จิรายัตร์ คมพณีศรี,บรรณาธิการ

ผู้แปล : เลขผู้แต่ง : จ 167 ก

เลขหมู่ : WY106 หมวดหมู่ : การพยาบาล

ประเภทหนังสือ : การพยาบาล สถานที่จัดเก็บ : หมวด WY

พิมพ์ครั้งที่ : 2 ครั้งที่พิมพ์ : 2554 ภาษา : ไทย

สำนักพิมพ์ : โครงการตำราสถาบันอุดมศึกษาเอกชน สาขาพยาบาลศาสตร์ สถานที่พิมพ์ : กรุงเทพฯ จำนวนหน้า : 456 หน้า

หัวเรื่อง : การพยาบาลอนามัยชุมชน ฉบับที่ : 1 ราคา : 350 บาท

ข้อมูลเพิ่มเติม

สถานะหนังสือ บรรณานุกรมหนังสือ (เรื่องย่อ/บทคัดย่อ)

* ในการจองทรัพยากรบุคคลต้องทำการเข้าสู่ระบบสมาชิกก่อนทุกครั้ง และสามารถจองได้สูงสุด 1 รายการเท่านั้น

ลำดับ	จอง	เลขทะเบียน	ชื่อหนังสือ	สถานะ	วันกำหนดส่ง
1	<input type="checkbox"/>	0000009031	การพยาบาลอนามัยชุมชน : แนวคิดหลักการและการปฏิบัติการพยาบาล	อนุมัติ	
2	<input type="checkbox"/>	0000009032	การพยาบาลอนามัยชุมชน : แนวคิดหลักการและการปฏิบัติการพยาบาล	อนุมัติ	

4. แสดงข้อมูลเพิ่มเติม จำนวนหนังสือ/ สถานะของหนังสือ

ข้อมูลเพิ่มเติม

สถานะหนังสือ บรรณานุกรมหนังสือ (เรื่องย่อ/บทคัดย่อ)

* ในการจองทรัพยากรบุคคลต้องทำการเข้าสู่ระบบสมาชิกก่อนทุกครั้ง และสามารถจองได้สูงสุด 1 รายการเท่านั้น

ลำดับ	จอง	เลขทะเบียน	ชื่อหนังสือ	สถานะ	วันกำหนดส่ง
1	<input type="checkbox"/>	0000009031	การพยาบาลอนามัยชุมชน : แนวคิดหลักการและการปฏิบัติการพยาบาล	อนุมัติ	
2	<input type="checkbox"/>	0000009032	การพยาบาลอนามัยชุมชน : แนวคิดหลักการและการปฏิบัติการพยาบาล	อนุมัติ	23/04/2563
3	<input type="checkbox"/>	0000009033	การพยาบาลอนามัยชุมชน : แนวคิดหลักการและการปฏิบัติการพยาบาล	อนุมัติ	
4	<input type="checkbox"/>	0000009034	การพยาบาลอนามัยชุมชน : แนวคิดหลักการและการปฏิบัติการพยาบาล	อนุมัติ	
5	<input type="checkbox"/>	0000009035	การพยาบาลอนามัยชุมชน : แนวคิดหลักการและการปฏิบัติการพยาบาล	อนุมัติ	
6	<input type="checkbox"/>	0000009036	การพยาบาลอนามัยชุมชน : แนวคิดหลักการและการปฏิบัติการพยาบาล	อนุมัติ	
7	<input type="checkbox"/>	0000009037	การพยาบาลอนามัยชุมชน : แนวคิดหลักการและการปฏิบัติการพยาบาล	อนุมัติ	
8	<input type="checkbox"/>	0000009038	การพยาบาลอนามัยชุมชน : แนวคิดหลักการและการปฏิบัติการพยาบาล	อนุมัติ	
9	<input type="checkbox"/>	0000009039	การพยาบาลอนามัยชุมชน : แนวคิดหลักการและการปฏิบัติการพยาบาล	อนุมัติ	23/04/2563
10	<input type="checkbox"/>	0000009040	การพยาบาลอนามัยชุมชน : แนวคิดหลักการและการปฏิบัติการพยาบาล	อนุมัติ	
11	<input type="checkbox"/>	0000009041	การพยาบาลอนามัยชุมชน : แนวคิดหลักการและการปฏิบัติการพยาบาล	อนุมัติ	23/04/2563
12	<input type="checkbox"/>	0000009042	การพยาบาลอนามัยชุมชน : แนวคิดหลักการและการปฏิบัติการพยาบาล	อนุมัติ	
13	<input type="checkbox"/>	0000009043	การพยาบาลอนามัยชุมชน : แนวคิดหลักการและการปฏิบัติการพยาบาล	อนุมัติ	23/04/2563
14	<input type="checkbox"/>	0000009044	การพยาบาลอนามัยชุมชน : แนวคิดหลักการและการปฏิบัติการพยาบาล	อนุมัติ	
15	<input type="checkbox"/>	0000009045	การพยาบาลอนามัยชุมชน : แนวคิดหลักการและการปฏิบัติการพยาบาล	อนุมัติ	23/04/2563

การจองหนังสือ วารสาร

การจองหนังสือ หรือวารสารจะทำรายการต่อเนื่องจากการสืบค้นหาข้อมูลหนังสือ จากรายละเอียดของหนังสือว่ามีอาจารย์หรือนักเรียนได้จองหนังสือเล่มนี้หรือยัง ให้สังเกตจากสถานะของหนังสือ จะอยู่ในส่วนของข้อมูลเพิ่มเติม

รายละเอียด
Ebook

ชื่อหนังสือ :	การจัดการกระบวนการคุณภาพทางห้องปฏิบัติการด้านการแพทย์		
ชื่อเทียบเคียง :	แปลจากเรื่อง :	ผู้แต่ง :	วิโรจน์ ไวกาณิชกิจ
ISBN :	9741332548	เลขผู้แต่ง :	ว 711 ก
ผู้แปล :		หมวดหมู่ :	พยาธิวิทยา
เลขหมู่ :	QY25	สถานที่จัดเก็บ :	หมวด QY
ประเภทหนังสือ :	การเรียน-การสอน	ครั้งที่พิมพ์ :	2548
พิมพ์ครั้งที่ :	1	สถานที่พิมพ์ :	กรุงเทพฯ
สำนักพิมพ์ :	จุฬาลงกรณ์มหาวิทยาลัย	ฉบับที่ :	1
หัวเรื่อง :	ห้องปฏิบัติการทางการแพทย์	ภาษา :	ไทย
		จำนวนหน้า :	363 หน้า
		ราคา :	250 บาท

NO
Image
Available

ข้อมูลเพิ่มเติม

สถานะหนังสือ บรรณนิเทศน์หนังสือ (เรื่องย่อ/บทคัดย่อ)

* ในการจองทรัพยากรทุกชนิดต้องทำการเข้าสู่ระบบสมาชิกก่อนทุกครั้ง และสามารถจองได้สูงสุด 1 รายการเท่านั้น

ลำดับ	จอง	เลขทะเบียน	ชื่อหนังสือ	สถานะ	วันกำหนดส่ง
1	<input type="checkbox"/>	0000000384	การจัดการกระบวนการคุณภาพทางห้องปฏิบัติการด้านการแพทย์	อยู่	
2	<input type="checkbox"/>	0000000385	การจัดการกระบวนการคุณภาพทางห้องปฏิบัติการด้านการแพทย์	อยู่	

ฐานข้อมูล ProQuest E-book

ฐานข้อมูล ProQuest

เข้าสู่ระบบ ProQuest

รายการ	Username	Password
อาจารย์	ชื่อภาษาอังกฤษ	รหัสบัตรประจำตัวประชาชน
นักศึกษา ปี 1	รหัสนักศึกษา	รหัสนักศึกษา
นักศึกษา ปี 2	รหัสนักศึกษา	รหัสนักศึกษา
นักศึกษา ปี 3	รหัสนักศึกษา	รหัสนักศึกษา#_Bcnp
นักศึกษา ปี 4	รหัสนักศึกษา	รหัสนักศึกษา#_Bcnp

ใช้สืบค้น หนังสืออิเล็กทรอนิกส์ออนไลน์ (e-book) สาขาทางการแพทย์ 23 ชื่อเรื่อง

<http://www.bcnph.ac.th/pqlogin/login.php>

หน้าหลักระบบ ProQuest Ebook Central วิทยาลัยพยาบาลบรมราชชนนี แพร่

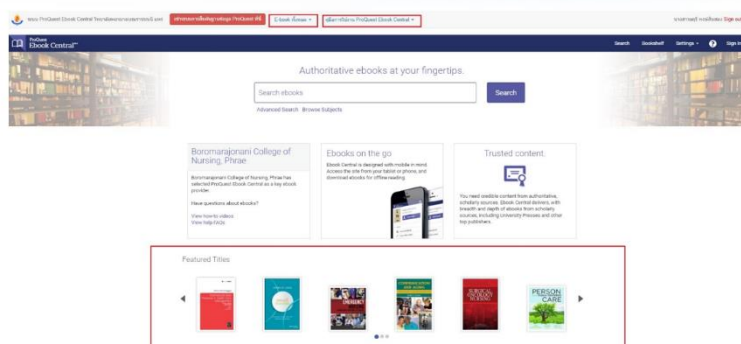

- 1.การสืบค้นแบบขั้นพื้นฐาน ป้อนข้อมูลที่จะใช้ค้นหา จากชื่อหนังสืออิเล็กทรอนิกส์ (23 ชื่อเรื่อง) ที่ชื่อขาด สามารถคลิก E-book ทั้งหมด หรือคลิก Featured Titles ดังรูป

รายชื่อหนังสืออิเล็กทรอนิกส์ ProQuest 23 ชื่อเรื่อง

1.	Adult-Gerontology Practice Guidelines	13.	Nursing Research Using Ethnography
2.	Communication and Aging	14.	Orthopaedic and Trauma Nursing
3.	Emergency Nursing: The Profession, The Pathway, The Practice	15.	Palliative Care Nursing, Fourth Edition
4.	Families in Rehabilitation Counseling	16.	Pediatric Clinical Practice Guidelines and Policies
5.	Fundamentals of Health Promotion for Nurses	17.	Person and Family Centered Care
6.	Fundamentals of Midwifery	18.	Primary Care, Second Edition
7.	Fundamentals of Nursing Models, Theories and Practice	19.	Psychiatric Mental Health Nursing
8.	Global Health Nursing in the 21st Century	20.	Small Teaching
9.	Guide to Culturally Competent Health Care	21.	Surgical Oncology Nursing
10.	Health Literacy in Nursing	22.	Teaching Cultural Competence in Nursing and Health Care, Second Edition
11.	Healthy Aging	23.	Transcultural Nursing Education Strategies
12.	International Best Practices in Health Care Management		

2. เมื่อกดไอคอน E-book ทั้งหมด เลือกชื่อเรื่องใดเรื่องหนึ่งที่ต้องการ จะปรากฏในรูปแบบไฟล์เอกสาร PDF



3. เมื่อกด Featured Titles เลือกชื่อเรื่องใดเรื่องหนึ่งที่ต้องการ จะปรากฏรายละเอียดหนังสือขึ้นมา ดังรูป

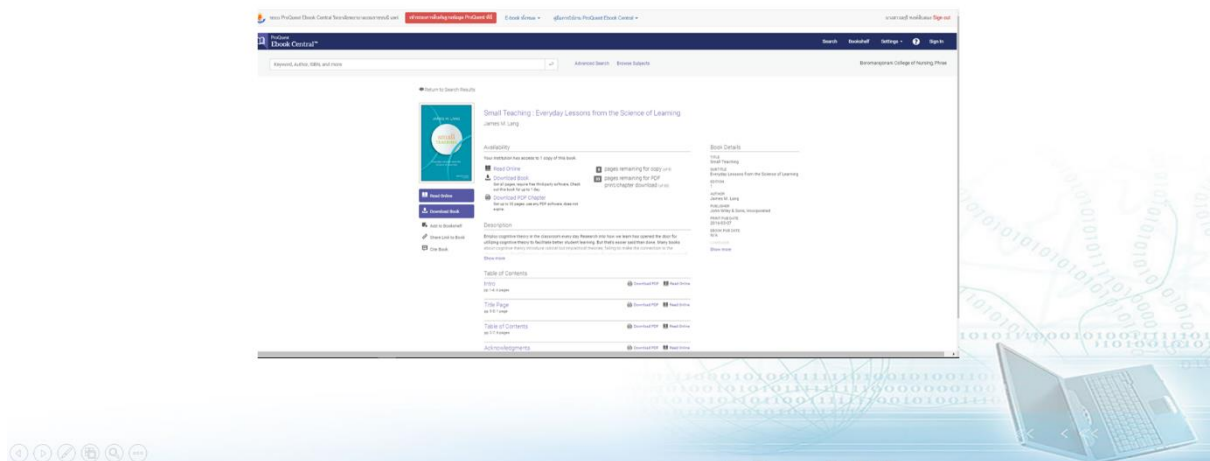

ฐานข้อมูล New CINAHL Package



คู่มือสืบค้นฐานข้อมูล New CINAHL Package



วิดีโอคู่มือการใช้งานฐานข้อมูล

เริ่มต้นสืบค้นฐานข้อมูล

New CINAHL Package

Keyword

[Advanced Search](#)

New Search Home Browse Publications [Sign In](#) [Folder](#) [Preferences](#) [Language](#) [Help](#) [Exit](#)



Searching **Discovery Service for BCH, Phrae**

Keyword

[Search Options](#) [Basic Search](#) [Advanced Search](#) [Search History](#)

Please enter search term(s).

[Top of Page](#) [EBSCO Connect](#) [Privacy Policy](#) [A/B Testing](#) [Terms of Use](#) [Copyright](#) [Cookie Policy](#) [Contact Us](#)

powered by EBSCOhost
© 2022 EBSCO Industries, Inc. All rights reserved.

การกรองข้อมูลเพื่อให้ได้ผลลัพธ์ให้ทำทางด้านซ้ายมือ

Refine Search result

- Limit to
- Subject
- Publication
- Publisher
- Geography

EDS search : Cinahl Complete

Current Search

Limit To

Limit by Source Type

Limit By Subject

Limit By Publication

Limit By Publisher

Limit By Language

Limit By Geography

Content Provider

- All Providers
- CINAHL Complete (179,434)
- Complementary Index (902,790)
- eBook Index (276,340)
- MEDLINE Complete (145,613)
- Gale Health and Wellness (92,163)

The Nurse Practitioner

Search within Publication

- The Mediating Role of Novice Nurse Practitioner Professional Commitment on Workplace Stress and Teaching Behaviors.**

(Includes abstract) Chi-Wen SHIAU; Heng-Hsin TUNG; Chien-Yu LIU; Su-Fen CHENG Journal of Nursing, Feb2022; 66(1): 41-50. 10p. (Article - research, tables/charts) ISSN: 0047-262X, Database: CINAHL Complete

Subjects: Novice Nurses; Nurse Practitioners; Nursing Role; Commitment; Stress; Occupational; Teaching

[PDF Full Text](#) [Save PDF to Cloud](#)
- Enhancing Nurse Practitioner Students' Understanding of Political Processes through Stakeholder Collaboration Using Deliberative Dialogue.**

(Includes abstract) Hamilton, Sharon E. Nursing Leadership (1916-622X), 2022; 35(1): 38-53. 16p. (Article - research, tables/charts) ISSN: 1916-622X, Database: CINAHL Complete

Subjects: Nurse Practitioners; Students; Nursing; Politics; Stakeholder Participation; Collaboration; Student Knowledge Evaluation; Student Attitudes Evaluation

[PDF Full Text](#) [Save PDF to Cloud](#)

EDS search : Medline Complete

Limit To

- Limit by Source Type
- Limit By Subject
- Limit By Publication
- Limit By Publisher
- Limit By Language
- Limit By Geography
- Content Provider

All Providers

MEDLINE Complete (145,613)

Complementary Index (502,793)

eBook Index (276,340)

CINAHL Complete (178,434)

Gale Health and Wellness (52,153)

Show More

The Nurse Practitioner

Search within Publication

1. A mixed methods study to inform and evaluate a longitudinal **nurse practitioner/community health worker** intervention to address social determinants of health and chronic obstructive pulmonary disease self-management.

(English) : Abstract available. By: Kearney L; Wiener RS; Dahodwala M; Fix GM; Hicks J; Little F; Howard J; Foreman AG; Wakeman C; O'Donnell C; Bulekova K; Drainoni ML; Kathuria H. *BMC pulmonary medicine [BMC Pulm Med]*. ISSN: 1471-2466, 2022 Mar 01; Vol. 22 (1), pp. 74; Publisher: BioMed Central; PMID: 35232414, Database: MEDLINE Complete PubMed

Subjects: **Nurse Practitioners**; Pulmonary Disease; Chronic Obstructive epidemiology; Pulmonary Disease; Chronic Obstructive therapy; Self-Management; Aftercare; Community Health Workers; Humans; Patient Discharge; Quality of Life; Social Determinants of Health

[HTML Full Text](#) [PDF Full Text](#) [Save PDF to Cloud](#)

2. Measuring the effects of **nurse practitioner (NP)**-led care on depression and anxiety levels in people with multiple sclerosis: a study protocol for a randomized controlled trial.

(English) : Abstract available. By: Smyth P; Watson KE; Tsuyuki RT. *Trials [Trials]*. ISSN: 1745-6215, 2021 Nov 08; Vol. 22 (1), pp. 785; Publisher: BioMed Central; PMID: 34749794, Database: MEDLINE Complete PubMed

Subjects: Multiple Sclerosis diagnosis; Multiple Sclerosis therapy; **Nurse Practitioners**; Anxiety diagnosis; Anxiety therapy; Depression diagnosis; Depression therapy; Humans. Quality of Life; Randomized Controlled Trials as Topic

EDS search : Nursing Reference Center Plus

Refine Results

Current Search

- Limit To
- Limit by Source Type
- Limit By Subject
- Limit By Publisher
- Limit By Language
- Content Provider

All Providers

Nursing Reference Center Plus (2,863)

Complementary Index (1,685,633)

MEDLINE Complete (853,080)

MEDLINE (328,411)

BASE (320,225)

Show More

Search Results: 1 - 20 of 2,863

Relevance Page Options Share

RESEARCH STARTER

Diabetes mellitus.

Diabetes mellitus is by far the most common of all endocrine disorders (hormonal disorders). The disorder's name is derived from the Greek word...

[more](#)

Magill's Medical Guide (Online Edition)

1. Discharge Instructions for **Diabetes Type 2**

Scholten A; Health Library: Evidence-Based Information, EBSCO Publishing, 2020 Sep 01 (patient education - discharge instructions). Database: Nursing Reference Center Plus

Subjects: **Diabetes Mellitus, Type 2**; Adult: 19-44 years; Middle Aged: 45-64 years; Aged: 65+ years; Aged, 80 and over; Female; Male

[HTML Full Text](#) Languages

เครื่องมือการจัดการบทความ

Detailed Record

HTML Full Text

PDF Full Text

Save PDF to Cloud

Find Similar Results using SmartText Searching

State Health Department Communication about Long COVID in the United States on Facebook: Risks, Prevention, and Support.

Authors: [Larstad, L.](#) Zilber School of Public Health, University of Wisconsin-Milwaukee, Milwaukee, WI 53205, USA.
[Gully, J.D.](#) Robertson School of Media and Culture, Virginia Commonwealth University, Richmond, VA 23284, USA.
[Bishop, A.](#) Department of Political Science, University of Wisconsin-Milwaukee, Milwaukee, WI 53211, USA.
[Carnock-Capello, C.](#) Department of Sociology, University of Wisconsin-Milwaukee, Milwaukee, WI 53211, USA.

Source: [International journal of environmental research and public health](#) [Int J Environ Res Public Health] 2022 May 14, Vol. 19 (10). Date of Electronic Publication: 2022 May 14.

Publication Type: Journal Article

Language: English

Journal Info: Publisher: MDPI, Country of Publication: Switzerland, NLM ID: 101238455, Publication Model: Electronic Cited Medium: Internet, ISSN: 1660-4601 (Electronic), Linking ISSN: 16604601, NLM ISO Abbreviation: Int J Environ Res Public Health, Substrate: MEDLINE

Imprint Name(s): Original Publisher: Basel : MDPI, c2004.

MeSH Terms: [COVID-19* \[viral infections\]](#)
[COVID-19* \[viral diseases\]](#)
[COVID-19* \[prevention & control\]](#)
[Health Communication*](#)
[Social Media*](#)
[Humans](#) / [United States* \[virology\]](#)

Abstract: Greater public awareness of long COVID severity and susceptibility is needed to support those with long COVID and encourage preventive behaviors. It is not yet known to what extent health departments have informed the public about long COVID risks or offered guidance and support for those with long COVID. The objective of this research was to determine how and to what extent US state health departments have communicated with the public about long COVID via Facebook. Facebook posts with COVID-19 and long COVID terms made by 50 US state health departments plus Washington, DC, from 1 January 2020 to 31 January 2022, were collected using CrowdTangle. The first long COVID post appeared on 15 July 2020. From 15 July 2020 to 31 January 2022, state health departments made 46,310 COVID-19 posts and 137 long COVID posts. Using quantitative content analysis methods, long COVID posts were coded for health belief model constructs. Among long COVID posts, 75.18% included language about susceptibility, 64.96% severity, and 64.22% benefits of prevention. Claps to preventive action appeared in 54.01% of posts. 19.71% of posts provided guidance for those with long COVID. While health departments posted extensively about COVID-19, posts about long COVID were rare. This represents a missed opportunity to bolster arguments for preventive behaviors and support those experiencing long COVID.

Tools

Google Drive

Add to folder

Print

E-mail

Save

Cite

Export

Create Note

Permalink

Listen

Translate

Content Provider

Content Provider

Name	Hit Count
<input type="checkbox"/> Directory of Open Access Books	11
<input type="checkbox"/> Directory of Open Access Journals	2,221
<input type="checkbox"/> eBook Collection (EBSCOhost)	679
<input type="checkbox"/> eBook Index	276,340
<input checked="" type="checkbox"/> eBook Nursing Collection Trial	679
<input type="checkbox"/> Emerald Insight	3,898
<input type="checkbox"/> ERIC	1,015
<input type="checkbox"/> F1000Research	139
<input type="checkbox"/> Gale Health and Wellness	52,153

Update
Cancel

All Providers

Complementary Index (502,793)

eBook Index (276,340)

CINAHL Complete (179,434)

MEDLINE Complete (145,613)

Gale Health and Wellness (52,153)

[Show More](#)

คู่มือห้องสมุด วิทยาลัยพยาบาลบรมราชชนนีนี แพร่

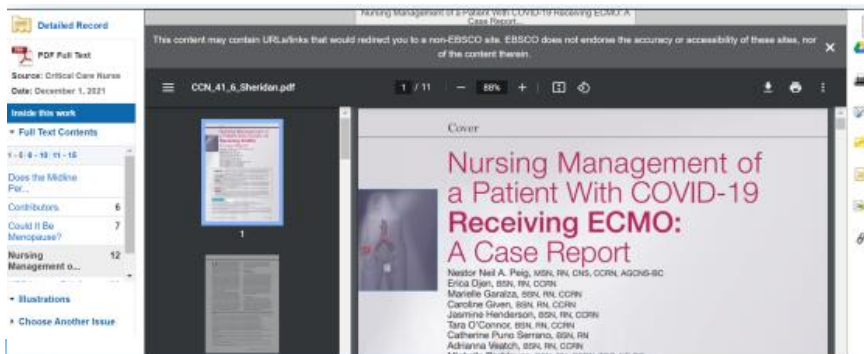

PDF full text



HTML Full Text

<https://tci-thailand.org/>

สืบค้นข้อมูลวารสารวิทยไทย

General search

ขณะนี้ท่านสามารถสืบค้นข้อมูลจากบทคัดย่อและคำสำคัญในฐานข้อมูล TCI ได้แล้วครับ โดยเลือกช่องทางที่จะสืบค้นจาก "บทคัดย่อ/คำสำคัญ"

1. กดปุ่มป้อนคำที่จะใช้ค้นหา การดูแลผู้ป่วย จาก บทคัดย่อ, คำสำคัญ

AND จาก ชื่อวารสาร

AND จาก ชื่อวารสาร

2. สาขาทั้งหมด สาขาวิทยาศาสตร์ สาขามนุษยศาสตร์

3. ในปี พ.ศ. ระบุ ค้นหา

- ป้อนข้อมูลที่จะใช้ค้นหา จากชื่อวารสาร/ชื่อบทความ/บทคัดย่อ จากรูปตัวอย่าง เป็นวิธีการสืบค้นวารสารโดยเลือกใช้เงื่อนไขการสืบค้นจากชื่อวารสาร
- จะมีปุ่มให้เลือกค้นหา ซึ่งมี ปุ่มสาขาทั้งหมด/สาขาวิทยาศาสตร์/สาขามนุษยศาสตร์
- ให้เลือกปี พ.ศ. ที่ต้องการค้นหา แล้วคลิกที่ปุ่มค้นหา

ฐานข้อมูล ThaiLis

ฐานข้อมูล ThaiLis

TDC หรือ Thai Digital Collection เป็นโครงการหนึ่งของ ThaiLis
บริการสืบค้นฐานข้อมูลเอกสารฉบับเต็ม ซึ่งเป็นเอกสารฉบับเต็มของ วิทยานิพนธ์
รายงานการวิจัยของอาจารย์ รวบรวมจากมหาวิทยาลัยต่างๆ ทั่วประเทศ

ใช้สืบค้นข้อมูลงาน วิทยานิพนธ์ วิจัย บทความวิชาการ เอกสารนำเสนอผลงานวิชาการ

<https://tdc.thailis.or.th/>



หน้าเว็บไซต์ฐานข้อมูล Thai Digital Collection

การสืบค้นมี 4 รูปแบบ

1. ค้นแบบด่วน
2. การสืบค้นแบบง่าย (Basic Search)
3. การสืบค้นแบบละเอียด (Advance Search)
4. การสืบค้นแบบไล่เรียง (Browse)

1. การสืบค้นแบบด่วน สามารถทำได้โดยพิมพ์คำค้น และคลิก Submit

ค้นแบบด่วน :

ผลการสืบค้นจากการสืบค้นแบบด่วน

The screenshot shows the TDC search interface. On the left, there is a table titled 'ชนิดเอกสาร' (Document Type) with columns for 'Document Type' and 'Amount'. On the right, there is a table titled 'รายละเอียดจากผลการสืบค้น เลือกข้อที่ต้องการ' (Search Results Detail) with columns for 'Title', 'Creator', 'Doc. Type', and 'Date Create'. A red arrow points to the second row in the search results table.

Document Type	Amount
Article/Proceeding	166
Image Moving	25
Image Moving Animation	1
Image Photograph	13
Sound Music	3
Sound Speech	9
Text	217
Text Abstract	14
Text Thesis Doctoral	2
Text Thesis Masters	14
รายงาน/Research report	42,703
บทความ/Article	70,226
รูปภาพ/Image	34
วิทยานิพนธ์/Thesis	397,848
หนังสือ/Text/Book	1,656

Title	Creator	Doc. Type	Date Create
การวิจัยการพยาบาลผู้ป่วยที่มีภาวะหัวใจล้มเหลวในผู้ป่วยสูงอายุ	กมลวรรณ พงษ์วงศ์พาทพงษ์ ศรีสวัสดิ์	บทความ/Article	2540
การวิจัยเชิงปฏิบัติการแบบมีส่วนร่วมเพื่อพัฒนาระบบการดูแลสุขภาพของบุคลากรในสถานประกอบการ	เนตรจิต ใสสุวรรณ์ ไชยรัตน์ พงษ์ศิริกานตกุล ชวนกร เขารัตนกุล เจริญศรี นฤนิตย์ ธีรธรรม ศันตบุตร อรุณศิริ นามกุล เจริญศรี สิริพิลา อรุณรัตน์ บุญเลิศวิวัฒน์	บทความ/Article	2547
การประเมินประสิทธิผลการพยาบาลผู้ป่วยที่มีภาวะหัวใจล้มเหลวในผู้ป่วยสูงอายุ	เนตรจิต ใสสุวรรณ์ เจริญศรี นฤนิตย์ ชวนกร เขารัตนกุล ธีรธรรม ศันตบุตร อรุณศิริ นามกุล เจริญศรี สิริพิลา อรุณรัตน์ บุญเลิศวิวัฒน์	งานวิจัย/Research report	2546

ปรากฏผลการสืบค้นแบบด่วน

The sequence shows three steps in the document management process:

- เอกสารฉบับเต็ม**: A screenshot of the document details page with a red box highlighting the 'เอกสารฉบับเต็ม' (Full Document) link.
- คลิกยอมรับเงื่อนไขข้อตกลง**: A screenshot of the 'ThaLIS Digital Collection Object Download' page with a red box highlighting the 'ตกลง' (Accept) button for the terms and conditions.
- แสดงไฟล์เอกสาร รูปแบบ PDF**: A screenshot of the document viewer showing the PDF content.

2. การสืบค้นแบบง่าย (Basic Search)

หมายเลข 1 พิมพ์คำค้น

หมายเลข 3 เลือกมหาวิทยาลัย/สถาบัน

หมายเลข 2 เลือกเขตข้อมูล

หมายเลข 4 เลือกชนิดเอกสาร

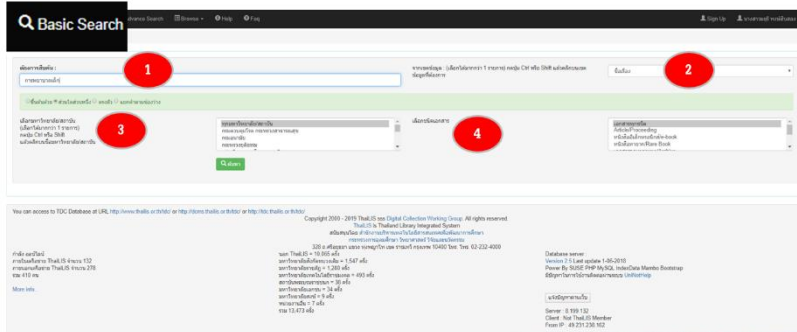

ปรากฏผลการสืบค้นแบบง่าย (Basic Search)

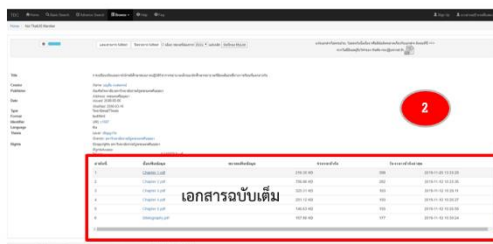
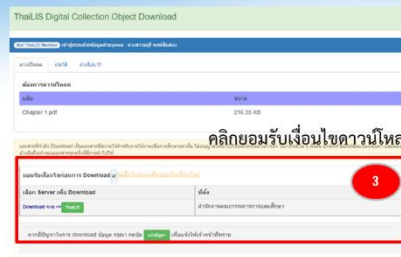
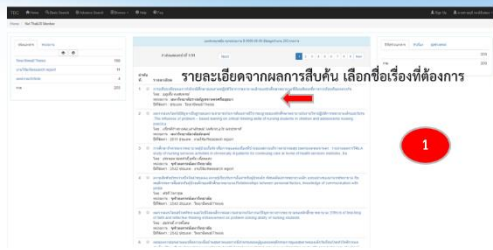

3.การสืบค้นแบบละเอียด (Advance Search)

หมายเลข 1 พิมพ์คำค้น

หมายเลข 2 เลือกเขตข้อมูล

หมายเลข 3 เลือกมหาวิทยาลัย/สถาบัน

หมายเลข 4 เลือกชนิดเอกสาร

หมายเลข 5 เพิ่ม/ลบ เงื่อนไขการสืบค้น

หมายเลข 6 จำกัดปีของเอกสาร

หมายเลข 7 จำกัดภาษาของเอกสาร

หมายเลข 8 เรียงลำดับการแสดงผล

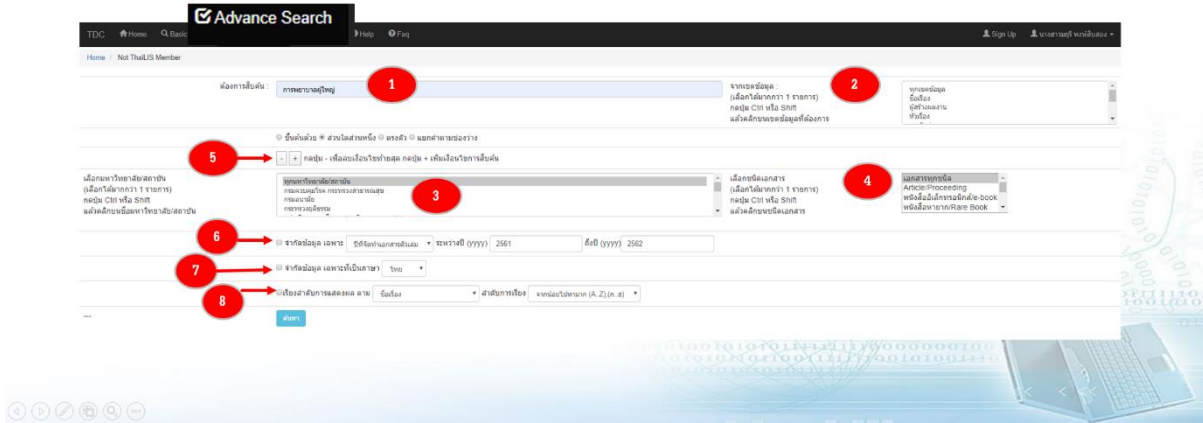

ปรากฏผลการสืบค้นแบบละเอียด (Advance Search)

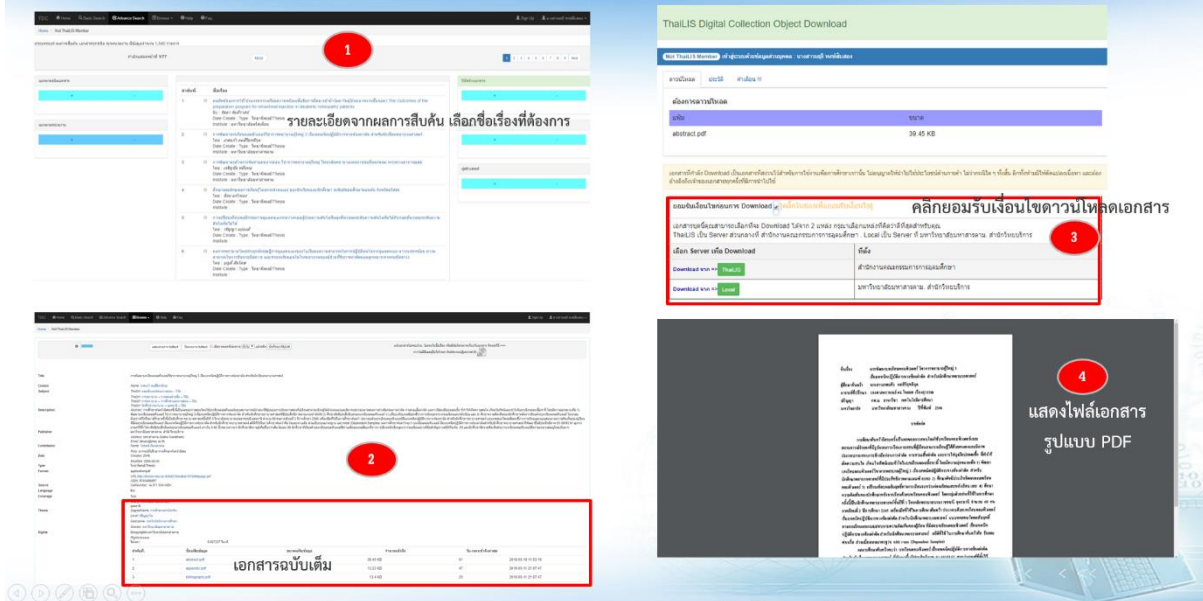

4. การสืบค้นแบบไล่เรียง (Browse)

การสืบค้นแบบไล่เรียง (Browse) มี 7 รูปแบบ ดังนี้

- รูปแบบที่ 1 การสืบค้นแบบไล่เรียง (Browse) (สืบค้นโดยเลือกตัวอักษร A-Z, ก-ย หรือ พิมพ์คำค้นที่ต้องการสืบค้นเพื่อแสดงรายการ)
- รูปแบบที่ 2 การสืบค้นแบบไล่เรียงจากชนิดเอกสาร (Browse By Document type) (สืบค้นโดย เลือกชนิดข้อมูล และ/หรือระบุคำค้นในช่องค้นหา)
- รูปแบบที่ 3 การสืบค้นแบบไล่เรียงจากหน่วยงาน/สถาบัน (Browse By Institute) (สืบค้นโดย เลือกหน่วยงาน/สถาบัน และ/หรือระบุคำค้นในช่องค้นหา)
- รูปแบบที่ 4 การสืบค้นแบบไล่เรียงจากผู้สร้างผลงาน (Browse By Creator) (สืบค้นโดยระบุชื่อผู้สร้างสรรค์ผลงานในช่องค้นหา)
- รูปแบบที่ 5 การสืบค้นแบบไล่เรียงจากผู้ร่วมสร้างสรรค์ผลงาน (Browse By Contributor) (สืบค้นโดยระบุชื่อผู้ร่วมสร้างสรรค์ผลงานในช่องค้นหา)
- รูปแบบที่ 6 การสืบค้นแบบไล่เรียงจากหัวเรื่อง (Browse By Subject) (สืบค้นโดยระบุหัวเรื่องในช่องค้นหา)
- รูปแบบที่ 7 การสืบค้นแบบไล่เรียงจากสาขา/วิชา (Browse Thesis Discipline) (สืบค้นโดยระบุ สาขา/วิชาในช่องค้นหา)

The screenshot shows a search interface with the following elements:

- Search Methods:** Browse, Browse By Document type, Browse By Institute, Browse By Creator, Browse By Contributor, Browse By Subject, Browse Thesis Discipline.
- Filters:**
 - Language: Thai, English
 - Year Range: 1999-2001
 - Document Type: Thai Thesis, English Thesis
 - Subject: Thai Studies, English Studies
- Search Results:** A list of search results with columns for Title, Author, and Year.

ห้องสมุดออนไลน์ CU-eLibrary หนังสืออิเล็กทรอนิกส์ E- book ภาษาไทย

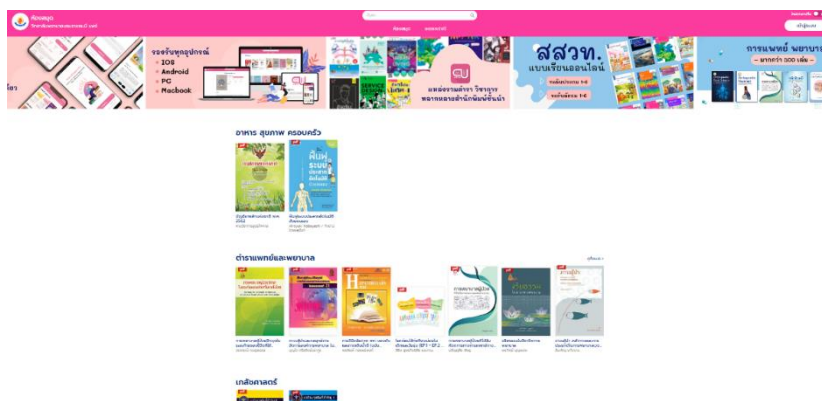

ช่องทางเข้าใช้งานผ่าน Web browser > <https://elibrary-bcnph.cu-elibrary.com/>



เข้าใช้งานผ่าน Application CU-elibrary

ลงชื่อเข้าใช้งาน (สำหรับอาจารย์และบุคลากร)

User name : ใช้ E-mail bcnpb

Password : รหัสประจำตัวนักศึกษา

ลงชื่อเข้าใช้งาน (สำหรับนักศึกษา)

User name : ใช้ E-mail bcnpb

Password : รหัสบัตรประจำตัวประชาชน

หนังสืออิเล็กทรอนิกส์ E- book ภาษาไทย

รายชื่อ E-book ทางวิทยาศาสตร์สุขภาพและการพยาบาล จำนวน 45 ชื่อเรื่อง จำนวน 307 เล่ม

1. ผลของสื่ออิเล็กทรอนิกส์ผ่านจอต่อเด็กและวัยรุ่น (วีระศักดิ์ ชลไชยะ)
2. ดูแลเด็กแบบมืออาชีพ (PROFESSIONAL CHILD CARE) (ฐานพวงศ์ ศุภเลิศวิชัย บรรณาธิการ)
3. โรคต่อมไร้ท่อที่พบบ่อยในเด็กและวัยรุ่น (EP.1 + EP.2 + EP.3) (วิชิต สุพรศิลป์ชัย และคณะ)
4. ความรอบรู้ด้านสุขภาพ ขั้นพื้นฐาน ปฏิสัมพันธ์ วิจารณ์ญาณ (ขวัญเมือง แก้วดำเกิง)
5. ภาวะผู้นำและกลยุทธ์การจัดการองค์การพยาบาล ในศตวรรษที่ 21 (บุญใจ ศรีสถิตยน์รากร)
6. การพยาบาลผู้ป่วยที่ได้รับหัตถการทางการแพทย์ทางอายุรกรรม (ขวัญฤทัย พันธ)
7. การรักษาพยาบาลโรคเบื้องต้น (วิลาวัลย์ เตือนราษฎร์ บรรณาธิการ และคณะ)
8. เกร็ดความรู้หลักการตรวจร่างกายเพื่อการวินิจฉัยเบื้องต้นสำหรับนิตินิต แพทย์แผนจีนแพทย์ทางเลือกและแพทย์เวชปฏิบัติ (วิโรจน์ ไวกานิชกิจ)
9. ภาวะผู้นำ :หลักการและการประยุกต์ในการพยาบาลเวชปฏิบัติชุมชน (วันเพ็ญ แก้วปาน)
10. การพยาบาลผู้ป่วยภาวะวิกฤตทางอายุรศาสตร์ (CRITICAL CARE: MEDICAL NURSING) (เสาวนีย์ เนาวพานิช :บรรณาธิการ)
11. การพยาบาลผู้ป่วยวิกฤตในระยะท้ายของชีวิตที่ใช้เทคโนโลยี (วารภรณ์ คงสุวรรณ)
12. จริยธรรมในวิชาชีพการพยาบาล (พรทิพย์ บุญพวง)
13. พื้นฟูระบบประสาทอัตโนมัติด้วยตนเอง (Hiroyuki Kobayashi / กิ่งดาว ไตรยสุนันท์ แปล)
14. ภาพวินิจฉัยของต่อมลูกหมาก (IMAGING OF PROSTATE GLAND) (ชลิดา อภินิเวศ)
15. การวินิจฉัยภาพ MRI ของตับและทางเดินน้ำดี (ฉบับปรับปรุงครั้งที่3) Chapter7 (พรทิพย์ กอแพร่พงศ์)
16. บัญชียาหลักแห่งชาติ พ.ศ.2562 (ฐาน ธนชัยวิวัฒน์)
17. ยาด้านจุลชีพที่สำคัญ เล่ม 1 (ESSENTIAL ANTIMICROBIAL AGENTS) (เกียรติคุณ อัครโกศล และคณะ)
18. ยาด้านจุลชีพที่สำคัญ เล่ม 2 (ESSENTIAL ANTIMICROBIAL AGENTS) (เกียรติคุณ อัครโกศล และคณะ)
19. การพยาบาลผู้ป่วยที่ป่วยด้วยโรคเรื้อรังจากความผิดปกติของกระบวนการเผาผลาญ (มงคล การุณงามพรรณ)
20. กายวิภาคของกระดูกมนุษย์ (ANATOMY OF THE HUMAN BONES) (นภาพร เตชะทวิวรรณ)
21. การจัดการทางการแพทย์และภาวะผู้นำ (กัญญา ประจุศิลป์)
22. กระบวนการพยาบาล :ทฤษฎีสู่การปฏิบัติ (NURSING PROCESS: THEORY TO PRACTICE) (อรนันท ชาญยุทธ)
23. จริยศาสตร์สำหรับพยาบาล (อรนันท ชาญยุทธ และคณะ)
24. การพยาบาลสุขภาพชุมชน 1 (ลัทธิ ปิยะบัณฑิตกุล และคณะ :บรรณาธิการ)
25. การพยาบาลผู้สูงอายุ ระบบหัวใจและหลอดเลือด (ELDERLY NURSING CARE: CARDIOVASCULAR CONDITION) (พรทิพย์ สารีเส)
26. การออกกำลังกายสำหรับผู้สูงอายุ (EXERCISE FOR OLDER ADULTS) (จตุพร เพิ่มทรัพย์ทวี)
27. การส่งเสริมกิจกรรมการเรียนรู้สำหรับผู้สูงอายุ (อาชัญญา รัตนอุบล)
28. ภาวะแทรกซ้อนของหลอดเลือดในโรคเบาหวานชนิดที่ 1 :ระดับวิทยา พยาธิกำเนิด การดำเนินโรค และดัชนีบ่งชี้ทางชีวภาพ (ภัทร วิรมย์รัตน์)
29. โรคกล้ามเนื้ออ่อนแรง (วิโรจน์ ไวกานิชกิจ)
30. มะเร็งปอด (LUNG CANCER) (วิโรจน์ ศรีอุฬารพงศ์)
31. โรคทางพันธุกรรม (วิโรจน์ ไวกานิชกิจ)
32. มะเร็งปากมดลูก :ชุดความรู้ทั่วไปด้านการแพทย์สำหรับประชาชน (วิโรจน์ ไวกานิชกิจ)
33. กายวิภาคศาสตร์ระบบโครงร่าง (ANATOMY OF THE SKELETAL SYSTEM) (ธาริณี สวัสดิ์พานิชย์ และคณะ)
34. ตำราโรคออร์โธปิดิกส์ (TEXTBOOK OF ORTHOPAEDIC DISEASE) (วิโรจน์ กวินวงศ์โกวิท)
35. การพยาบาลอาชีวอนามัยและความปลอดภัย แนวคิดสู่การปฏิบัติ ยุคโควิด-19 (พิมพ์พรรณ ศิลปสุวรรณ และคณะ)
36. การดูแลผู้สูงอายุ สถานการณ์และคุณภาพชีวิต (สุภาภรณ์ สุตหนองบัว)
37. เวชปฏิบัติกุมารประสาทวิทยา (CLINICAL PRACTICE IN PEDIATRIC NEUROLOGY) (อัจฉรีย์ อินทุโสมา และคณะ :บรรณาธิการ)
38. โรคติดเชื้อในเด็ก :การวินิจฉัย การรักษา และการป้องกัน (สุพร อนุกุลเรืองกิตต์ :บรรณาธิการ และคณะ)
39. กุมารเวชศาสตร์ เล่ม 1 (PEDIATRICS) (ประยงค์ เวชวินิชสนอง บรรณาธิการ และคณะ)
40. กุมารเวชศาสตร์ เล่ม 2 (PEDIATRICS) (ประยงค์ เวชวินิชสนอง บรรณาธิการ และคณะ)
41. ภูมิคุ้มกันบำบัดโรคมะเร็ง :หนังสือชุดความรู้ทั่วไปด้านการแพทย์สำหรับประชาชน (วิโรจน์ ไวกานิชกิจ)
42. ดูแลสุขภาพเมื่อป่วย กินอย่างไรเมื่อป่วยเป็นโรคไต :หนังสือชุดความรู้ทั่วไปสำหรับประชาชน (ศ.นพ. วิโรจน์ ไวกานิชกิจ)
43. โครงสร้างประโยคภาษาอังกฤษ (ENGLISH SENTENCE STRUCTURE) (บุลย์จิรา ชิริเวทย์)
44. ระบบประสาทและสมอง โรคที่พบบ่อยกับระบบประสาทและสมอง (กมลมาลย์ วีรัตน์เศรษฐสิน)
45. มะเร็งเต้านม :หนังสือชุดความรู้ทั่วไปด้านการแพทย์สำหรับประชาชน (วิโรจน์ ไวกานิชกิจ)